ROADSIDE CHURCHES • KIRCHEN AM WEG

VEJKIRKER

og andre åbne kirker

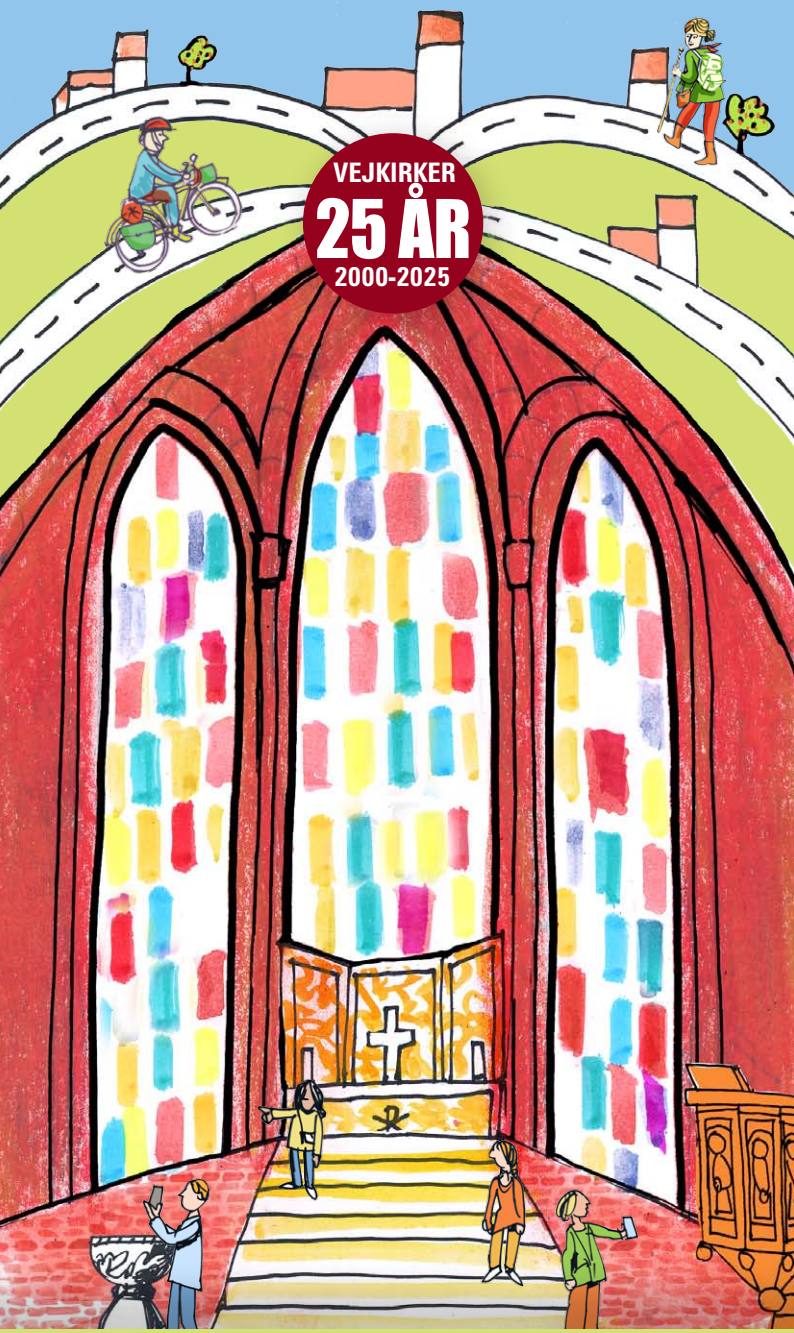

ØERNE 2025

Kirkefondet

Velkommen

I Danmark er der over 2000 kirker. Nogle er næsten 1000 år gamle, andre er nye. Mange – men ikke alle – er åbne for besøgende.

I kirken kan du

- sidde i stilhed, tænke, bede en bøn, læse i den bibel eller salmebog, som findes i kirken
- opleve kirkens kunst, symboler, arkitektur og historie
- tænde et lys, hvis der er en lysglobe el. lign
- deltage i gudstjenester, andagter og koncerter
- tage kirkeblade og evt. andet fremlagt materiale.

Bemærk: Kirkerne kan være lukkede for besøgende pga. bryllup, begravelse, ferie og helligdage etc.

Welcome

There are over 2000 churches in Denmark – some of them are almost 1000 years old, others are new. Most of them, but not all, are open to visitors.

Churches may be closed to visitors for weddings, funerals, holidays, etc.

Willkommen

Dänemark hat mehr als 2000 Kirchen. Einige sind fast 1000 Jahre alt – andere ganz neu. Die meisten – nicht alle – sind am Tage geöffnet.

Die Kirche mag bei Trauungen und Beerdigungen sowie an Feiertagen für Besucher geschlossen sein.

Cykelvenlige vejkirker

Hvis en kirke har dette symbol, er der et sted, hvor cyklen må parkeres, du kan få fyldt din vandflaske, og der er en cykelpumpe til rådighed. Et lyn på betyder, at du kan oplade din elcykel.

84 150

De cykelvenlige vejkirker er markeret med en blå kirke på kortene. En mørkeblå kirke betyder, at der er et elstik, hvor du kan oplade din elcykel.

Kirker på Klosterruten

Kirker med dette symbol ligger på Den Danske Klosterrute. Ruten er en turist- og pilgrimsvandrerute gennem hele Danmark, der forbinder de 50 steder, hvor der blev bygget klostre i middelalderen. Læs mere på www.klosterruten.dk

Kirker på Den Danske Pilgrimsrute

Se flere oplysninger på www.santiagopilgrimme.dk

Åbningstider
Opening hours
Öffnungszeit

Symboler/Symbols/Zeichen: Side/Page/Seite 28

VEJKIRKER OG ANDRE ÅBNE KIRKER | ØERNE

Redaktion: Charlotte Lydholm
Tegninger, logo og grafisk design: Kim Broström
Tryk: Jørn Thomsen Elbo A/S
Trykt i 33.000 eks.
Brochuren er udgivet af:

Kirkefondet

Peter Bangs Vej 5B, 2000 Frederiksberg, Tlf. 33 73 00 33
kirkefondet@kirkefondet.dk, www.kirkefondet.dk

NORDISK MILJØMÆRKNING Svanemærket tryksag 5041-0826

FYN

1 UDBY KIRKE

Gl. Assensvej 46A, Udby, 5580 Nr. Åby
Ligger på Vestfyn tæt på Assensvejen

Oprindelig opført af Wedelsborg Gods, tidl. Iversnæs. Smuk altertavle "Bebudelsen, nadver og begrædelsen" af Ernst Trier 1960. Smukt trækrucifiks i koret. God akustik til koncerter.

Sommertid alle dage 8-18. Vintertid alle dage 8-16.
60 17 48 49. www.4kirker.dk

Pilgrimsvandring hver onsdag i juli måned og første onsdag i august kl. 17 (se hjemmesiden). Strandgudstjeneste ved Føns Strand sidste onsdag i juli kl. 19

2 FØNS KIRKE

Fønsvej 4A, Føns, 5580 Nr. Åby
På Vestfyn nær Assensvejen

Oprindelig opført af Wedellsborg Gods, tidl. Iversnæs. Anslås til at kunne være Fyns første kristne kirke. Alter Anna Selvtredie-motiv fra 1500-tallet - måske fra Claus Bergs værksted i Odense. Kirken er farvesat omkring år 2000 i varme gule, orange og røde farver, der matcher teglstensgulvet. Smukt trækrucifiks.

Sommertid alle dage 8-18. Vintertid alle dage 8-16.
60 17 48 49. www.4kirker.dk

Pilgrimsvandring hver onsdag i juli måned og første onsdag i august kl. 17 (se hjemmesiden). Strandgudstjeneste ved Føns Strand sidste onsdag i juli kl. 19

3 ØRSLEV KIRKE

Tellerupvej 10, Ørslev, 5592 Ejby
Ligger på Vestfyn nær Assensvejen

Oprindelig opført af Wedelsborg Gods, tidl. Iversnæs. Kirken er højt beliggende med udsyn til raps og kornmarker. Har Nordens ældste fedtstensdøbefont.

Sommertid alle dage 8-18. Vintertid alle dage 8-16.
60 17 48 49. www.4kirker.dk

Pilgrimsvandring hver onsdag i juli måned og første onsdag i august kl. 17 (se hjemmesiden). Strandgudstjeneste ved Føns Strand sidste onsdag i juli kl. 19

4 HUSBY KIRKE

Storegade 4, 5592 Ejby
Ligger på Vestfyn nær Assensvejen

Tårnet har løgkuppel og gul bemaling. Indvendigt er kirken istandsat i 2008 i smukke blå nuancer. Altertavle med smukt træskærerarbejde med mange "figurer" fra korsfæstelsen. Måske fra Claus Bergs værksted i Odense. Kirken har god akustik og mange koncerter.

Sommertid alle dage 8-18. Vintertid alle dage 8-16.
60 17 48 49. www.4kirker.dk

Pilgrimsvandring hver onsdag i juli måned kl. 17-20.30

5 TANDERUP KIRKE

Tanderupvej 73, Tanderup, 5591 Gelsted
Ved landevejen mellem Assens og Middelfart

Døbefont fra 1100. Krucifiks af Lotte Olsen 1995. Træskærerarbejde på prædikestol af Gamtoftemesteren. Orgel Mogens Koch.

Åben, når der er personale på kirkegården.
21 79 53 25. www.tanderupkirke.dk

1200

6 KERTE KIRKE

Kertevej 58, Kerte, 5560 Aarup. 10 km fra Årup-afkørsel på den fynske motorvej

Fritstående tårn fra 1600-tallet. Træskærerarbejder på prædikestol. Kopi af middelalderligt krucifiks. Gravkapel for Billeskov. Åben kirke med børnehjørne.

Hele året alle dage 7-17.
64 43 12 47. www.kertekirke.dk

1300

7 ORTE KIRKE

Orte Byvej 16, Orte, 5560 Aarup
5 km S f. Aarup. Motorvej E20, afkørsel 55

Døbefont 1300. Altertavle 1500. Prædikestol 1625. Krucifiks 1275. Bænkegavle 1642. Kirkeskib: model af skoleskibet København. Orgel Bruhn og Søn 1978.

Hele året alle dage 7-17 el. efter aftale.
64 43 12 47. www.ortekirke.dk

Tårn. Skib genopført 1850 Udendørs bord, hvor man kan spise madpakken

8 VISSENBJERG KIRKE

Vestergade 6A, 5492 Vissenbjerg
Beliggende i Vissenbjerg, ca. 17 km V for Odense og 5 min fra E20

Udvidet m. kor og tårn i 1400-tallet. Altertavle af elev fra Claus Bergs værksted ca. 1525 m. korsfæstelsesmotiv og de 12 apostle. Døbefont af kampesten ca. 1200. Prædikestol m. træskærerarbejder i højrenæssance ca. 1580. Epitafium i barok over Hans Christian Naur 1624-1703. 3 træfigurer: Anna og de 3 vise mænd, den korsfæstede samt Johannes. Kopi af antependium (altertæppe) med billeder fra Det nye Testamente i 16 felter ca. 1775. Gammel kirkedør i våbenhuset 1504. Smuk kirkegård m. skovkirkegård.

Marts/april alle dage 7-17. Maj-sept alle dage 7-19. Okt alle dage 7-17. Nov-feb alle dage 8-16.
64 47 12 25. www.vissenbjergkirke.dk
vissenbjerg.sogn@km.dk

1150-1200 Se opslag

9 ØSTRUP KIRKE

Klintebjergvej 73, 5450 Otterup

Kalkmalerier med Skt. Peter og Skt. Sebastian. Gammelt kirkeskib.

April-okt alle dage 8-18. Nov-marts 8-16.
22 53 10 85. www.ostrupkirke.dk

12-1300-tallet Opladning af 2 elcykler

10 VOR FRUE KIRKE

Frue Kirkestræde 10, 5000 Odense C
E20 frakørsel 51 mod centrum

Kirken er en korskirke og nyrenoveret i 2021/2022. Nuværende bygning påbegyndt ca. 1250. Afløste kvaderstenskirke fra ca. 1150 eller før. Altertavle ca. 1880. Døbefont ca. 1630. Prædikestol 1639. Orgelfacade af Amdie Worm 1756. Renæssancegravsten i våbenhus. Kristussymbol: en fisk udhugget udvendig i korets SØ-hjørne.

15/5-14/9 ti-fr 10–15 og 15/9–14/5 ti-fr 10–14.
Hele året lørdag 10-12.
66 12 65 39. www.vorfrueodense.dk
vorfrue.sognodense@km.dk

Der er handicapvenlig indgang i søndre korsarm Handicaptoilet forefindes i sognehuset Kort vægterandagt hver onsdag kl. 22 i juli og august. Vægtergudstjeneste sidste fredag i august kl. 22. Øvrige koncerter og arrangementer se hjemmeside.

11 PAARUP KIRKE

Paarupvej 64, 5210 Odense NV

Kirken har gennemgået en større renovering 2016/2017. Altertavle i bruskbarok 1656. Prædikestol barok 1679. Døbefont ca. 1250. Korbuekrucifiks ca. 1500. Orgel Marcussen og Søn 1983 tegnet af arkitekt Rolf Graae. Kirkeskib "Håbet". Naturskøn kirkegård med mange forskellige typer gravsteder.

Hele året alle dage 8-16.

66 16 00 48. www.paarupkirke.dk
kirkekontor@paarupkirke.dk

1200 Kirkegården fik sit nuværende omfang i 1987. Centralt på kirkegården er søen, der ligger omgivet af markkirkegård, der følger landskabet, skovkirkegård med cirkulære bøgehække og de populære urnegrave i Egelunden I og Egelunden II. Monumentet Kilen fra 2017 og labyrint fra 2020

12 SANDERUM KIRKE

Sanderumvej 144, Sanderum, 5250 Odense SV, E20 frakørsel 52

Nyrestaurerede og nyafdækkede romanske og gotiske kalkmalerier. Altertavle, Claus Berg 1510. Prædikestol 1631. Døbefont på nyere fod ca. 1350. Orgel Frobenius 2003.

Hele året alle dage 8-16.

24 65 08 23. www.sanderumkirke.dk
bjla@dsa-net.dk

ca. 1250 og 1450 Se hjemmeside

13 SANKT HANS KIRKE

Sankt Hans Plads 2, 5000 Odense C

Smuk gammel klosterkirke. Sankt Hans kirke har en udvendig prædikestol (Måske er der herfra prædiket for middelalderens spedalske og bandlyste, som var forment adgang til kirkens gudstjenester, eller der kan være fremvist relikvier på højtidsdage som f.eks. Sankt Hans dag). Altertavlen er af Carl Bloch 1879. Der er gravsten og epitafier i kirken. H.C. Andersen blev fremstillet i kirken efter dåben 1805.

Hele året sø-fr 10-15. Lø lukket.

91 17 43 88. www.sankthanskirke.dk
sankthans.sognodense@km.dk

14 DALUM KIRKE

Dalumvej 114, 5250 Odense SV, Ca. 1 km ad Dalumvej, afkørsel 51, motorvej E20

Benediktiner-klosterkirke opført ca. 1200. Døbefont af Højby-typen med originale farver bevarede. Nonnegravmæle i koret. Barok altertavle og prædikestol skåret af Anders Mortensen ca. 1640. Moderne prædikepult af Hugo Hermann 2000. Nøjagtig model af kirken i størrelse 1:30 bygget i teglsten og træ af lokale håndværkere i kirkens østlige kor. Stort kalkmaleri i skibet, omdiskuteret tolkning. Epitafium over rigsråd Iver Vind 1658. Gravsten over skolemanden Christen Kold. Der er desværre ikke adgang til toiletter.

Hele året alle dage 8-18. Kirken har været lukket for renovering, men forventes åben efter påske 2025. Tjek hjemmesiden.

30 68 30 66. www.dalumkirke.dk
dalum.sogn@km.dk

Se kirkeblad, foldere og opslagstavle ved kirken

15 DYRUP KIRKE

Tranehøjen 1, 5250 Odense SV
2 km ad Assensvej. E 20 afkørsel 52

Kirken er tegnet af arkitekt Holger Jensen. Et samlet byggeri med mødelokaler, præsteværelse, kontorer og køkken. Endevæg bag alter er vinduer, der fungerer som levende altertavle med udsigt til atriumgård. Orgel P. Bruhn og Søn, 20 stemmer, 2 manualer + pedal.

Ved en større renovering af kirken i 2020 blev kunstværket "Livstræet" af Sonia Brandes installeret. Det er et 8,5 m højt og 3,5 m bredt kunstværk i stålplader. Kunstværket fortæller legenden om livets træ og skal ses i samspil med gårdhavens hjertetræ.

Hele året man-fre 8-14 samt efter aftale.

24 40 11 05. www.dyrupkirke.dk
kkmedarbejder@dyrupkirke.dk

1986

16 STENLØSE KIRKE

Stenløse Bygade 2, Stenløse, 5260 Odense S E20, frakørsel 51. Stenløsevej mod Nr. Broby, Odense S

Kirkedør m. indskrift i smedede bogstaver 1489. Alter udført af Kirsten Lockenwitz. Prædikestol 1584. Døbefont 1150. Præstetavle. En af Peter Brandes store krukker "Treenighedskrukken" er opstillet på kirkegården.

Hele året i graverens arbejdstid.

29 16 59 61 el. 22 15 38 46
www.sogn.dk/stenloese-odense
7791@sogn.dk

17 BELLINGE KIRKE

Kirkelundvej 18, Bellinge, 5250 Odense SV 7 km SV f. Odense ad landevej 168. E20 frakørsel 52

Altertavle, nordtysk træskærerarb. 1525. Degnestol m. indskrift 1400-tallet. Orgel Marcussen & Søn/Ebbe Lehn Petersen. Skulptur på kirkegård: "Livstræet" af Jørgen Svenstrup 2000.

Hele året alle dage 9-16.

65 96 36 34. www.bellingekirke.dk

1496 daterede og signerede

18 MUNKEBJERG KIRKE

Østerbæksvej 87, 5230 Odense M E20 frakørsel mod Odense SØ

Alterrude i glasmosaik af Knud Lollesgaard. Kors af planker fra lager i Den fynske Landsby. Alter i grå bornholmsk granit m. dug m. broderet rose. Orgel Jensen & Thomsen 2003.

Hele året alle dage 8-18, tryk for døråbning.

66 12 02 90. www.munkebjergkirke.dk
munkebjerg.sogn@km.dk

1961 Koncerter 3/4 kl. 19.00, 14/5 kl. 19.30, 23/6 Sct. Hansbål kl. 19.00, 10/9 kl. 19.30, 5/11 kl. 19.30 og 19/11 kl. 19.30

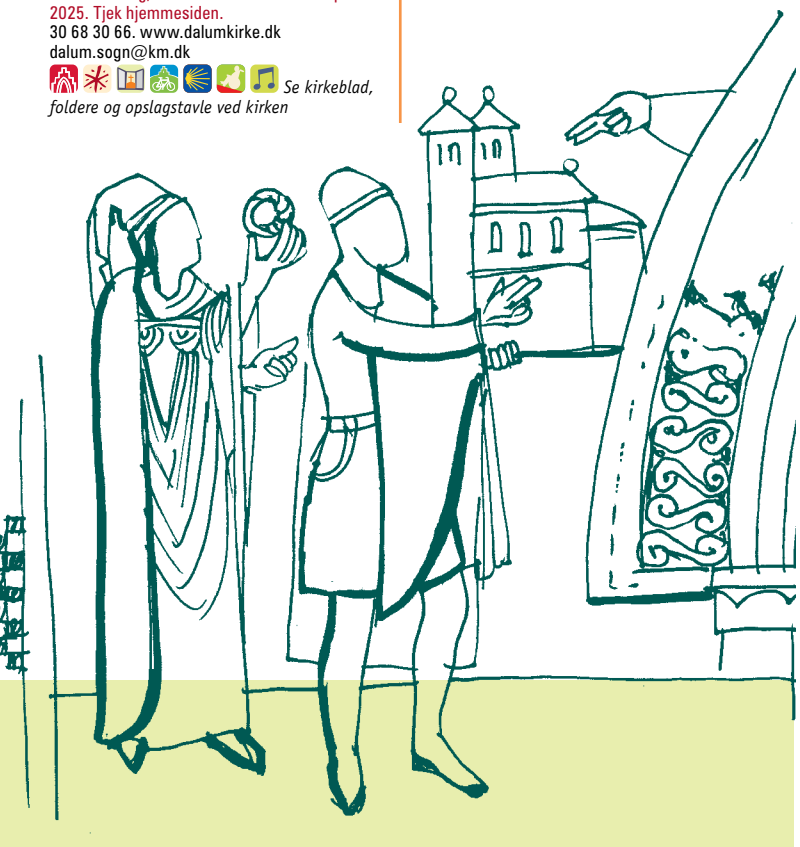

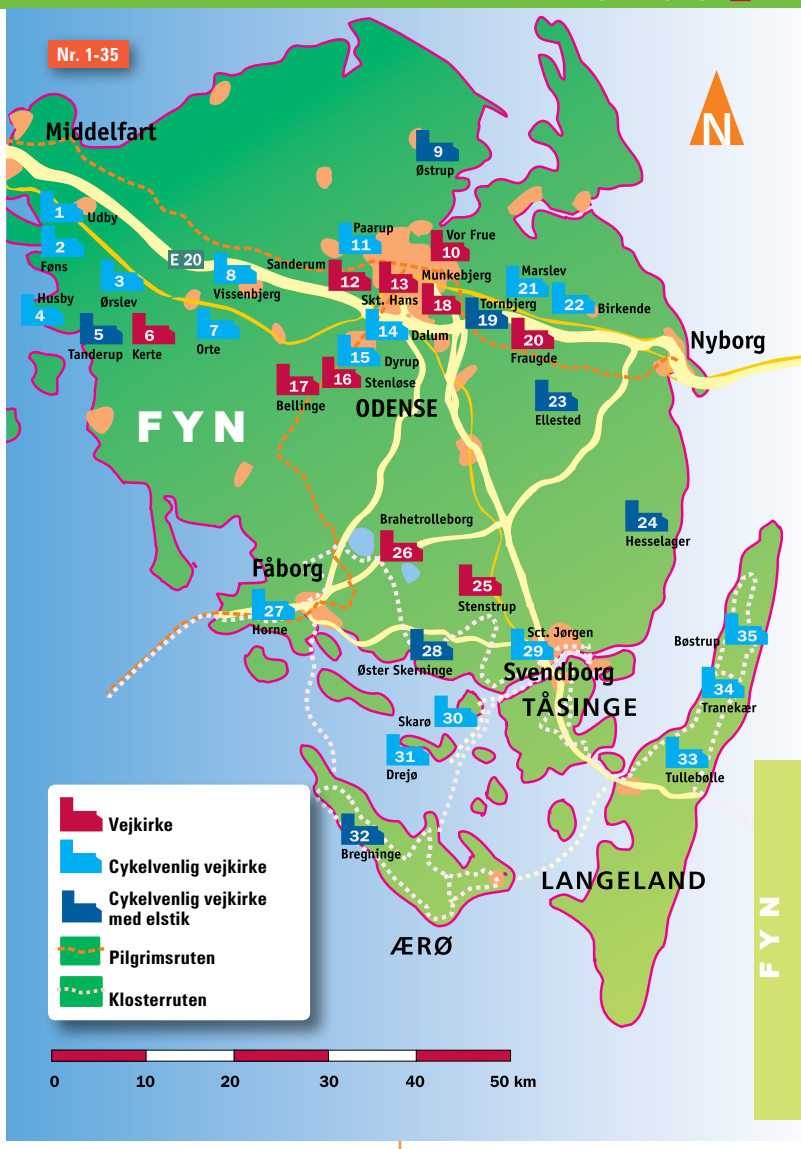

19 TORNBJERG KIRKE

Skærmhatten 1, 5220 Odense SØ
Ved Ørbækvej, afkørsel 49 motorvej E20

Tegnet af Fogh & Følner, Lyngby. Alterudsmykning: Bemalet glas 8x2 m af Trondur Patursson 2000. Kirkesølv af sølvsmed Per Sax Møller 1999. Kirkegård af landskabsarkitekt Charlotte Skibsted fra 2005.

Hele året ma-fr 9.30-14.

66 15 41 82, tast 2. www.tornbjergkirke.dk.
tornbjerg.sogn@km.dk

1994 Cykelpumpe v/indgang til sognegården. Elstik bagved hvid halvmur v/ nedløbsrør Koncerter og andre arrangementer se hjemmesiden

20 FRAUGDE KIRKE

Fraugdevej 67, 5220 Odense SØ
200 m fra Ørbækvej

Kalkmalerier på triumfvæg fra ca. 1250. Adelsslægten Marsvins epitafium (nordkapellets østvæg). Thomas Kingos kapel med kiste og epitafium 1703. Morten Korchs grav 1954. Kirken er renoveret og genåbnede november 2017.

Hele året alle dage 8-16.

29 28 07 75. www.fraugdeallerupdavinde.dk.

21 MARSLEV KIRKE

Marslev Byvej 14 A, 5290 Marslev
10 km Ø f. Odense. Landevej Odense-Nyborg. E20, frakørsel 47 eller 48

Døbefont i våbenhus 1640. Skibsmodel Anna ca. 1930. Præstetavle siden reformationen. Orgel med 12 stemmer bygget af Bruno Christensen & Sønner. Prædikestol fra 1704. Gl. romansk døbefont i kirken. Altertavle m. skrift fra 1592.

April-sept alle dage 7-17. Okt-marts alle dage 8-16.

24 90 20 79. www.marslev-birkende.dk
mig@km.dk

1162

22 BIRKENDE KIRKE

Hans Tausensgade 46G, Birkende
5550 Langeskov. E20, frakørsel 47 mod Odense. 1 km N f. Landevej Odense-Nyborg

Døbefont fra middelalderen. Altertavle fra ca. 1500. Skibsmodel udført i 1919. Orgel bygget af Frobenius. 100 m vest for kirken findes mindesten for kirkereformatoren Hans Tausen, som blev født i Birkende. Alan Havsteen-Mikkelsen har udført altertavlen 1997.

April-sept alle dage 7-17. Okt-marts alle dage 8-16.

24 90 20 79. www.marslev-birkende.dk
mig@km.dk

Midten af 1200-tallet

23 ELLESTED KIRKE

Ellestedvej 11B, 5854 Ørbæk
4 km V for Ørbæk mod Ringe

En af Fyns ældste kirker. Bygget i 1100-tallet. Offersten fra bronzealderen på kirkegården nord for kirken. Stedet var en helligdom i hedensk tid. I området ligger flere langdysser og gravhøje. Mulighed for at tænde lys. Kirken blev brugt i filmen "Jagtsæson 2". Udenfor er der bord-bænkesæt med mulighed for en pause.

I forbindelse med gudstjenester og kirkelige handlinger eller efter aftale.

41 58 17 25. ellested@live.dk

Lø og sø kl. 11-13. Ring på 41 58 17 25 og aftal nærmere

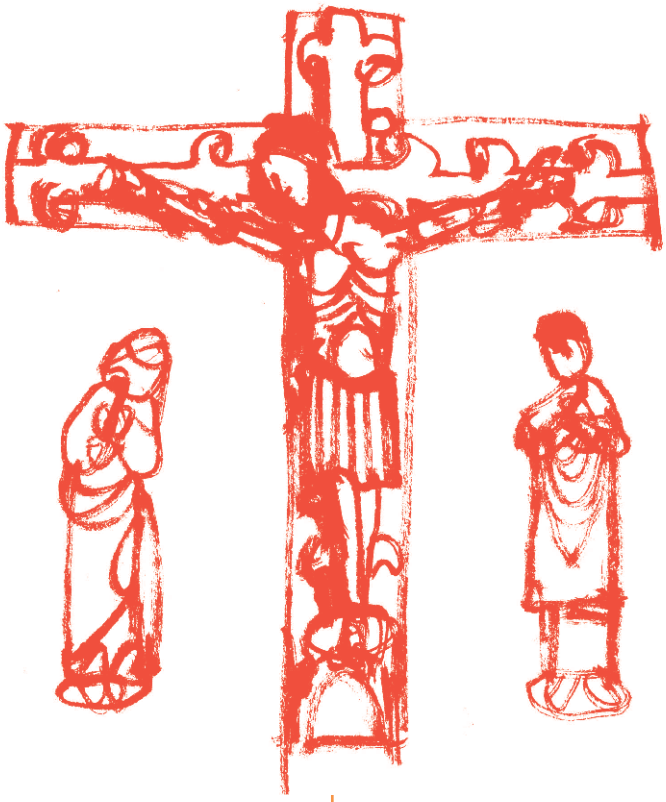

24 HESSELAGER KIRKE

Møllevej 2, 5874 Hesselager
Svendborg-Nyborg Landevej. Ved Hesselager Hotel, ad Østergade mod Vormark/Damestenen ca. 1,5 km

Rundbuede gavle 1550. Altertavle Jan de Beer 1500. Kirkeskib fuldriggeren Anna. Farvestrålende portrætligsten Friis Hesselagergård. Kistebeslag ca. 30 kister fra gravkrypt. Kalkmalerier af træskomaleren med de enkle tegninger, bl.a. Labyrinten. Døbefont ca. 1150. I våbenhuset hænger det fine "Hesselagertæppe", der fortæller historien om Hesselager og omegn.

Hele året ma-lø 8-15. Sø ved gudstjeneste.
22 52 73 75. www.hesselagerkirke.dk
lr.friis@gmail.com

1130, 1550 *Træskomaleren 1481*
Ladestation til elcykler ved p-plads
Purreskovvej 6 *Se hjemmeside*

25 STENSTRUP KIRKE

Assensvej 226, 5771 Stenstrup
Svendborgvejen afkørsel 15, Kirkeby

Altertavle "Den gode hyrde" malet af N. Skovgaard og skænket af Petersminde Teglværk 1919. Prædikestol fra 1619 med bibelske motiver i felterne. Granitdøbefont med arkader rundt om kummen og fire hoveder ved fodstykke. Efter at have været blomsterkumme på herregården Løjtved kom den tilbage til kirken i 1938. Under kirken findes en tom krypt. I tårnrummet står tre gravsten samt et relief af provst L.A.F. Rasmussen. Kirkeskibet er en 3-mastet fuldrigger "Ellen" fra 1934. Over døren ind til kirken ses et relief i teglsten, der viser arbejdet på et de mange lokale teglværker. Relieffet er udført af E. Cohrt i 1954, ophængt 1991.

Hele året ma-fr 8-15.
62 26 30 20 (graverkontoret)
www.stenstruplundekirker.dk. alt@km.dk

Før 1372 *Efter aftale med graveren*

26 BRAHETROLLEBORG KIRKE

Reventlowsvej 1P, 5600 Faaborg
Hovedvej 8, ca. 10 km fra Faaborg. 1 km fra Korinth mod Nyborg

Opr. kirke til cistercienserabbediet Holme Kloster (nu Brahetrolleborg Slot). I nordvæggen indmuret sten m. indskrift fra 1400-tallet. Døbefont af Bertel Thorvaldsen. Abbedsten i våbenhus. Rekonstrueret Angel-orgel, 22 stemmer, udført af Carsten Lund 2004.

Hele året ma-lø 8-16, sø efter gudstjenesten til kl. 16.
62 65 11 21. www.brahetrolleborgkirke.dk
obn@km.dk

27 HORNE RUNDKIRKE

Søren Lundsvej 42, Horne, 5600 Faaborg
Ca. 5 km fra Faaborg ad hovedvej 8 mod Bøjden

"Kirkens indre har en helt særlig kulturhistorisk betydning i mødet mellem det irrationelle, asymmetriske middelalderrum og den superelegante nyindretning af rummet, som blev foretaget af Bille-Brahe familien i begyndelsen af 1800-tallet." (Citat fra bogen "Kirkens rum). Alterbilledet er malet af C. W. Eckersberg. Keld Moseholm har skabt to stager til kirken. Filmen "Adams æbler" blev indspillet her i 2004. På kirkegården er anlagt Hornelabyrinten, en kopi af labyrinten i domkirken i Chartres. Kristen meditation hver torsdag kl. 17.

Maj-sept alle dage 8-20. Okt-april alle dage 8-16.
40 35 83 87 (menighedsrådsformand)
www.hornerundkirke.dk

Formentlig bygget af Valdemar den Store

28 ØSTER SKERNINGE KIRKE

Åkildevej 22A, Øster Skerninge
5762 Vester Skerninge. Mellem Ollerup og Vester Skerninge. 1 km syd for landevejen mellem Svendborg og Faaborg.

Blåkalkede hvælv og vægge. Romansk døbefont med glat kumme - centralt placeret i kirkens skib. Ny fløjaltertavle Torbjørn Olsen 2003. Orgel P.G. Andersen 1970/2002.
Øster Skerninge Kirkes shelter kan bookes igennem bookenshelter.dk.

April-sept alle dage 7-22. Oktober-marts alle dage 7-17.
40 38 06 61. www.egense-oskerninge.dk
kirken@oesterskerninge.dk

29 SCT. JØRGENS KIRKE - SVENDBORG

Brydegårdsvej 17, 5700 Svendborg
Afkørsel fra Sundbrovej (forlængelse af Svendborg motorvej 9)

Middelalderens spedalskhedskirke fra 1200-tallet. Senest restaureret i beg. af 1960'erne. Glasmosaikvinduer (1964) af Sven Havsteen-Mikkelsen bag alter, alterkrucifiks af Erik Heide, døbefont gotlandsk kalksten (o. 1250), Jerusalemkors af Bent Exner, Kirkeskibene Peder Most og Sct. Jørgen, orgel af Marcussen og søn. Sognegårdsbygninger fra 1700-tallet, restaureret i 2005. Familiegravsted for skibsreder Peter Mærsk Møller. Beliggenhed ved Øhavsstien med udkik til Svendborgsundbroen, Svendborg by og havn samt Tåsinge. Bog om kirkens historie kan købes i våbenhus 50 kr. QR-koder med yderligere info om kirke, kirkegård og sognegård.

1/4-31/10 alle dage 8-18. 1/11-31/3 alle dage 8-16.
62 21 40 20. www.sctjoergens.dk
kontor@sctjoergens.dk

30 SKARØ KIRKE

Søndre Stænge 4, Skarø, 5700 Svendborg
Færgen (www.hoejestene.dk) sejler mellem Svendborg, Drejø og Skarø

Kirken er renoveret i 2015. Nyt kors af Hanns Haenel, Drejø. På kirkegården ses bl.a. to flyvergrave fra 1944. Ny klokke i foråret 2019.

Hele året alle dage.
26 37 39 26. www.drejosogn.dk

1900 *13/7 Sommerkoncert kl. 14.*

31 DREJØ KIRKE

Kirkevejen 5, Drejø, 5700 Svendborg
Færgen (www.hoejestene.dk) sejler mellem Svendborg, Drejø og Skarø

Kirken er renoveret i 2010. Renæssanceprædikestol og -alter med maleri "Jesus som 12-årig i templet" af Sven Havsteen-Mikkelsen. Romansk granitdøbefont. Orgel Frobenius. På kirkegården ses bl.a. en flyvergrav fra 1944. Der er lys og bibel til rådighed ved døbefonten.

Hele året alle dage.
26 37 39 26. www.drejosogn.dk

1535 *23/7 Sommerkoncert kl. 14*

32 BREGNINGE KIRKE

Vester Bregninge 15, 5970 Ærøskøbing
På landevejen 6 km SØ for Søby

Granitdøbefont ca. 1200. Kalkmalerier beg. af 1500-tallet. Trefløjet altertavle fra Claus Bergs værksted ca. 1530. Prædikestol i renæssancestil 1612. Skibsmodeller. Præstetavler. Glasmosaik af Sven Havsteen-Mikkelsen i våbenhus. På kirkegård ved våbenhusets østside: moderne fortolkning af keltisk kors på Alan Havsteen-Mikkelsens grav.

Hele året alle dage 8-16.
21 47 45 22. Pastoratets hjemmeside: www.ærøkirkeliv.dk. hanne.thomsen4@gmail.com

ca. 1200 *I hele skoleferien alle dage 12-16 samt efter aftale* *"Kvinderne ved graven påskemorgen"* *Elstik på væg i forrum til toiletter* *Se opslag*

33 TULLEBØLLE KIRKE

Bygaden 68A, 5953 Tranekær
Midt i Tullebølle, ud til landevejen nordpå mod Lohals

Kalkmaleri på triumfvæggen (beskrivelse i våbenhuset). 800 år gammel døbefont.

Hele året alle dage 8-16.
62 50 22 50 (sognepræst). www.pastoratet.dk
pemm@km.dk

1200-tallet

34 TRANEKÆR KIRKE

Slotsgade 25, 5953 Tranekær
Vestlige udkant af Tranekær. Ud til landevejen nord på mod Lohals

Kirken tilhørte Tranekær Gods indtil 1942. Gravkapel for Ahlefeldt-slægten. Gravsted for ukendt pige fra stormfloden 1872.

Hele året alle dage 8-16.
62 50 22 50 (sognepræst). www.pastoratet.dk

ca. 1450 *22 15 00 55 (kirkeværge)*

35 BØSTRUP KIRKE

Bøstrupvej 39, 5953 Tranekær
Indkørsel fra landevejen nordpå mod Lohals

Udhuggede relieffer i granit indsat i murene. Gravsted for Constance Leth til Egeløkke på kirkegården.

Hele året alle dage 8-16.
60 50 22 50 (sognepræst). www.pastoratet.dk
pemm@km.dk

ca. 1200

SJÆLLAND

36 ODDEN KIRKE

Overbygade 2, 4583 Sjællands Odde
5 km fra Odden Havn

Altertavle 1632. Heltegrav for de faldne i slaget 22/3 1808, bl.a. Peter Willemoes. Krigergrav og mindesmærke for allierede flyvere, der omkom i 2. verdenskrig. Orgel Frobenius & Sønner, 12 stemmer, 2013. Kalkmalerier restaureret og orgel flyttet til tårnrum i 2022.

Hele året ma-lø 8-16.
59 32 62 96. www.oddenkirke.dk. Facebook: Odden Kirke. krmm@km.dk

1300 *I skolernes sommerferie ti og to 13-15 og ons 11-13 eller efter aftale på tlf. 59 32 62 96* *1425 restaureret 2022*
Orgelstund 1. fredag i måneden kl. 17 undtagen juli

37 LUMSÅS KIRKE

Stenstrupvej 71, 4500 Nykøbing Sj.
Ved rute 21 mod Sjællands Odde

Altertavle "Jesus velsigner de små børn" fra 1910 af Toni Müller. Glasmosaikvinduer i koret forestillende Jomfru Maria og Johannes Døberen af Johannes Kragh fra 1931. Altertæppe med motivet "Kristus som rosen og solen" udført af Ann-Mari Kornerup 1975. På kirkegården findes digteren L.C. Nielsens gravsted.

Hele året alle dage 8-16.
59 32 62 96. www.lumsåskirke.dk
krmm@km.dk

1896 *Se kirkens hjemmeside*

38 HØJBY KIRKE

Bag Kirken 6, 4573 Højby

Kalkmalerier fra før 1300 og slutningen af 1300-tallet. Altertavle 1475-1500. Prædikestol Lorentz Jørgensen 1656. Præstetavle med begyndelse i 1552 af arkitekt Marinus Andersen. Stolestader (endegavle) 1555.

Hele året alle dage 8-17.
59 30 22 68 (sognepræsten)
www.hoejby-sj-kirke.dk

ca. 1130

39 NYKØBING SJÆLLAND KIRKE

Holtets Plads 4, 4500 Nykøbing Sj.

Den ældste del af kirken er fra ca. 1170. Alterbordsforside fra ca. 1590 med indskrifter og malerier fra ca. 1650. Kalkmalerier fra 1520. Over alteret er et gotisk korbuekrucifiks ca. 1375. Orgelet er Husted 1994.

15. juni - 31. aug ti-fr 9-12.30
59 91 05 87. www.nykoebingkirke.dk
nykoebingsj.sogn@km.dk

I menighedshuset
Se kirkens hjemmeside

40 RØRVIG KIRKE
Rørvig Kirkevej 43, 4581 Rørvig
Den gulkalkede kirke ligger ca. 2 km fra Rørvig by i et sommerhusområde ud til Kattegat. Årsagen til, at kirken og byen ligger adskilt er, at landsbyen tidligere lå ved kirken, men en sandflugt i 1500-tallet sandede byen til, så man rykkede byen i læ ved Isefjorden. Den ældste del af kirken kan dateres til tiden ml. 1200 og 1250. I 1800-tallet blev kirkens tårn bygget til. Døbefont og korbuekrucifiks stammer fra den ældste kirke. Altertavlen stammer fra tiden lige inden reformationen i Danmark. Prædikestolen er fra 1584.
Hele året, når der er personale på kirkegården.
59 91 96 95 el. 22 33 97 27 (ma-fr 8-14 graverkontoret). www.roervigkirke.dk
rorvigkirke@mail.dk

41 TORUP KIRKE
Torupvejen 151, 3390 Hundested
Kalkmalerier. Krucifiks 1320. Altertavle og forstudier af Constantin Hansen.
Hele året alle dage 10-16.
47 93 90 91. www.torupkirke.dk
1100-tallet

42 VEJBY KIRKE
Kirkebakken 6, 3210 Vejby
8 km NV f. Helsinge. Vej 267
Skib og kor i svensk kalksten. Sjælden portal og dør fra våbenhus til kirke. Prædikestol og alter 1599. Alterbillede 1909.
Hele året i graverens arbejdstid og v. gudstjenester.
48 70 52 99 (graveren) el. 48 70 62 94 (præsten).
www.vejbytibirkekirker.dk
graverkontoret@hotmail.com
1100 og senere *Se folderen "Kirkekoncert i sommerlandet" som fås i kirken og på turistbureauet*

43 BLISTRUP KIRKE
Kirkevej 14B, Blistrup, 3230 Græsted
8 km N f. Helsinge
Prædikestol 1597. Altertavle "Kvinderne ved graven" af Eckersberg 1831. Kirkeskib "Prinds Frederik Carl Christian" 1828.
Hele året ma-fr 8-15.
48 71 51 36 el. 51 32 30 67
www.blistrupkirke.dk. blistrup.sogn@km.dk
ca. 1140 og senere *Kontakt personalet*

44 SØBORG KIRKE
Bygaden 38, 3250 Gilleleje
5 km S f. Gilleleje
Imponerende størrelse af en landsbykirke at være. Det skyldes, at den i midten af 1100-tallet blev opført som købstadskirke, med nær tilknytning til Søborg Slot (ruin 500 m. fra kirken) af ærkebiskop Eskild. Den er bygget i tegl i romansk stil. Kirken havde oprindelig bjælkeloft, men Dronning Margrethe d. 1. der er født på Søborg Slot, lod i midten af 1300-tallet kirken overhvælve med to rækker krydshvælv, hvilende på tre runde søjler i rummets midtlinje.
Hele året alle dage 9-16.
soeborg.sogn@km.dk. www.søborgkirke.dk

45 ESBØNDERUP KIRKE
Kirkepladsen 3, Esbønderup, 3230 Græsted
9 km S f. Gilleleje
Prædikestol m. billedskærerarb. 1602. Granitdøbefont m. billeder 1300. Pengeblok 1600.
Hele året ti-fr 8-16.
48 39 00 83. www.esboenderup-kirke.dk
1130

46 VILLINGERØD KIRKE
Villingerødvej 36, 3120 Dronningmølle
Ml. Dronningmølle og Esrum
Pilgrimskirke. Altertavle af Mogens Gad 1924.
Hele året alle dage 8-16.
23 71 15 75. www.villingeroed-kirke.dk
1906 *Sommerkoncerter*

47 HORNBÆK KIRKE
Kirkevej 6, 3100 Hornbæk
Altertavle af C.W. Eckersberg. Ca. 800 år gammel granitdøbefont. 4 store flotte skibe, der hænger.
Hele året alle dage 9-16.
49 76 19 60. www.hornbaekkirke.dk
7441@sogn.dk
1737 *Pumpe findes ved cykelstativer foran kirken* *Toiletterne findes ved kapel bag ved kirken*

48 HELSINGØR DOMKIRKE, SKT. OLAI
Sct. Annagade 12, 3000 Helsingør
Kirken er gennemgribende restaureret 2000-2001. Danmarks højeste altertavle er dækket af bladguld, 12 m høj, 1664 af billedskærer Lorentz Jørgensen. Enestående præsteportrætter og epitafier færdigrestaureret i 2015. Kirkens klassiske orgel har 54 stemmer og minder i sit ydre om P.G. Andersens orgel i Geneves Domkirke.
Maj-aug ti-lø 10-16. Sept-april ti-lø 10-14.
40 18 68 15 el. 40 18 68 14 (kirketjenerne).
www.helsingoerdomkirke.dk
sanktolai.sognhelsingoer@km.dk
1200-tallet - nyeste dele er fuldendt 1559

49 TIKØB KIRKE
Kvistgårdsvej 1, 3080 Tikøb
Romansk døbefont ca. 1200. Barok altertavle B. Andersen og H. Jørgensen 1723. Orgel G. Fabricius Husted 1978.
Hele året ma-to 10-14, fr 10-12.
61 46 26 16 el. 29 31 59 39. www.tikobkirke.dk
tikoeb.sogn@km.dk
ca. 1175

50 ASMINDERØD KIRKE
Præstevej 1, 3480 Fredensborg
Middelalderkirke fra midten af 1100-tallet. Fremtræder i dag som et varmt og venligt rum - med en fin kombination af moderne og gamle elementer. Det gamle våbenhus menes at være Danmarks ældste fra omkring år 1200. Kirken blev hovedistandsat i 1992. Her blev der lavet ny altertavle "Sporet af den Opstandne" af billedhugger Erik Heide. Han har også lavet kirkens vartegn: Statuen af Johannes Døberen, som står foran indgangen til kirken og viser vej ind.
Kirkegården ved Asminderød Kirke er desuden sidste hvilested for mange berømte personer bl.a. Valdemar Seeger og Antoine August Bournonville.
Hele året alle dage 8-16.
48 48 41 31. www.fredensborgkirkerne.dk

51 HUMLEBÆK KIRKE
Humlebæk Strandvej 21A, 3050 Humlebæk
Kirken er bygget af lokale fiskere i 1868, der indsamlede 7.040 rigsdaler til projektet. Staten bidrog med 4.000 rigsdaler, mens Kammerherre Carl Brun på Krogerup Gods skænkede arealer til kirke og kirkegård. I 1898 brændte kirkens kor. Fiskerne måtte selv slukke branden, da den lokale brandsprøjte gik i stykker. Grosserer Cornelius Stau donerede i 1912 kirkeskibets seks mosaikvinduer. Altermosaikken er af Sven Havsteen-Mikkelsen (1968). Motivet er lysets kamp med mørket, livets kamp med døden, hvor slangen snor sig op gennem mosaikken. Altertavlen og glasmosaikkerne i skibet lader lyset spille ind i den hvidmalede kirke. Det oprindelige altermaleri af A. Dorph (1868) hænger til venstre for alteret. Orgel er af Carsten Lund (1997). Kirkegården støder op til Louisiana og omkranser smukt en gammel krigshavn fra Englandskrigene.
Hele året alle dage 8-16.
21 20 30 15. www.humlebaekkirke.dk
humlebaek.sogn@km.dk
1868

52 NIVÅ KIRKE
Nivå Kirkevej 3, 2990 Nivå
Helsingør-motorvejen frakørsel 6 Nivå
Arkitekt Kay Schrøder. Tårnet har retning mod nord.
Hele året efter aftale.
49 14 55 84. www.karlebosogn.dk
karlebo.sogn@km.dk
1910

53 KARLEBO KIRKE
Hesselrødvej 2, 2980 Nivå
Helsingør-motorvejen frakørsel 6 Nivå. Tv. ad Vejenbrødvej, gennem Avderød mod Karlebo
Klokke 1588. Altertavle 1597. Prædikestol 1584. Glasudsmykning i kapellet udført af Johanne Jancke og Rick Gerner 2021. Mindesten på kirkegården for sognets faldne i 1864.
Hele året efter aftale.
49 14 55 84. www.karlebosogn.dk
karlebo.sogn@km.dk
1100-1200

54 EGEDAL KIRKE
Egedalsvej 3, 2980 Kokkedal
Helsingørmotorvejen frakørsel 7, Kokkedal
Arkitekt Fogh og Følner. Udsmykning ved Bent Exner. Årets Murværkerpris 1990.
Hele året efter aftale.
49 14 55 84. www.karlebosogn.dk
karlebo.sogn@km.dk
1990

55 HØRSHOLM KIRKE
Kirke Allé 1, 2970 Hørsholm. Tæt ved den gamle Kongevej fra Lyngby over Hørsholm til Fredensborg. E47, afkørsel 10 og 11
Nyklassicistisk kirke af arkitekt C. F. Hansen. Istandsat i 2023. Rokokodøbefont fra slotskapellet på Hirschholm Slot. Bægerformet prædikestol tegnet af C. F. Hansen. Altertavle i form af et gipsrelief med nadverens indstiftelse (kopi af Thorvaldsens relief i Københavns Domkirke). Orgel, Jensen og Thomsen, 1985, 36 stemmer. Kirkeskib fra 1861 skænket af søfolk og fiskere i Rungsted. Præstetavle. Tårnur fra 1663 og klokker fra det gamle slot. Omgivet af smuk slotspark. Stor parkkirkegård 500 meter syd for kirken.
15/4-15/9 samt i uge 42 ma-fr 10-12.
45 86 00 97. www.horsholmkirke.dk
1823 *I hele åbningsstiden*
Se kirkens hjemmeside. hvor tilmelding til nyhedsbrev kan ske

56 VEDBÆK KIRKE
Enrumvej 30, 2950 Vedbæk
Sidevej til Skodsborg Strandvej
I kirkens kor ses Johan Thomas Skovgaards glasmalerier "Jesu himmelfart foran de 11 apostle" fra 1946. I kirkens skib ses Jens Urups Kristusfigur fra 1971 over døbefonten. Kirken er indviet i 1871 som en annekskirke i Søllerød Sogn. I 1923 blev sognet selvstændigt, og kirkegården blev anlagt i årene efter. Kirken er tegnet af arkitekt E. J. Tvede.
Hele året alle dage 9-16.
23 30 30 35. www.vedbaek-kirke.dk
gvi@km.dk

57 GL. HOLTE KIRKE
Kohavevej 81, 2950 Vedbæk
Afkørsel 13 på motorvej E47
Ligger ved smukt naturområde. En kirke, der overrasker, når man kommer indenfor! Moderne kirkearkitektur ved Halldor Gunnløgsson og Jørn Nielsen. Bygningen er sammensat af karakteristiske sekskantede sektioner som en 'knopskydning'. Lofter af fyr er i form som en Davidsstjerne. Det meget smukke, gyldne alter er af Hein Heinsen. Glasmosaik af Sven Havsteen-Mikkelsen 'Den korsfæstede i natten'. Krucifiks af billedhuggeren Robert Jacobsen. En skulptur i diabas af Kirsten Lockenwitz. Et krucifiks af Birger Brøndum i træ og tin med stenornamenter. Den smukke Stjernesal er tilbygget i 2003 ved arkitekt Ebbe Rostgaard-Hansen.
Hele året ma-fr 10-15, ons 10-17.
45 89 22 31. www.glholtekirke.dk
gammelholte.sogn@km.dk
1978

58 LILLERØD KIRKE
Kirkehaven 3, 3450 Allerød
Kirketårnet vender modsat mod øst. Kalkmalerier i koret. Prædikestol 1632. Lysekroner fra 1902. Alterparti fra 1954 af prof. Mogens E. Koch. Maleriet "Blå opstandelse" af Arne Haugen Sørensen (2011) er en bemærkelsesværdig variant af kendt motiv. Nyt orgel, indviet 1. søndag i advent 2011, Marcussen & søn, 22 stemmer fordelt i 3 huse.
Hele året alle dage 9-15.30.
www.lilleroedkirke.dk
1100-tallet

59 NØRRE HERLEV KIRKE
Kirkepladsen 4, Nørre Herlev, 3400 Hillerød
5 km S f. Hillerød mod Lynge
Romansk kampestensbygning fra midten af 1100-tallet. Senere tilbygning med tårn og forlængelse af koret. Kalkmalerier af Isefjordsmesteren fra o. 1450. Flere mindetavler og gravsten i kirken.
Hele året alle dage 8-16.
48 26 52 53. www.nrherlevkirke.dk
Før 1170 *1450 Isefjordsværkstedet*

60 TJÆREBY KIRKE
Kirkestien 3, Tjæreby, 3400 Hillerød
5 km V f. Hillerød
Granitdøbefont. Træfigurer. Runeskrift i koret.
Hele året alle dage 9-16.
20 56 72 16 el. 20 84 08 26.
www.tjaerebykirke.dk
1150 *1400*

61 ALSØNDERUP KIRKE
Ravnsbjergvej 4, Alsønderup, 3400 Hillerød
7 km NV f. Hillerød. Fra motortrafikvej 16 frakørsel mod Frederiksværk
Kirke af munkesten. Nyrestaureret i 2008. Granitdøbefont ca. 1100. Altertavle 1599. Prædikestol 1600.
Åben efter aftale.
20 56 72 16 el. 20 84 08 26
www.alsonderupkirke.dk
ca. 1300

62 ØLSTED KIRKE

Hovedgaden 14, 3310 Ølsted.
2 km V f. primærrute 16 ml. Hillerød og Frederiksværk

Altertavlen i renæssancen fra ca. 1620. Lille trefløjet altertavle. Korbuekrucifiks i unggotisk stil fra omkr. 1300. Rester af kalkmalerier.

Hele året ma-fr 9-18.
47 47 96 67. www.ølstedkirke.dk
oelstedkirkekontor@outlook.com

Midten af 1200-tallet

63 GØRLØSE KIRKE

Strøvej 110, 3330 Gørløse
Ved hovedvejen Roskilde-Hillerød

Kalkmalerier 1300-1550. Altertavle af Claus Gabriel 1650.

Hele året alle dage 8-16.
21 14 58 98. www.goerloesekirke.dk
7405@sogn.dk

1150

64 SLANGERUP KIRKE - SKT. MIKAELS

Strandstræde 2, 3550 Slangerup
I byens centrum nær Kirketorvet

Stor købstadskirke fra renæssancen med overdådigt inventar fra middelalder og renæssance, som blev genindviet i 1588 efter en betydelig udvidelse. Gregersens orgelværk fra 1855 bag en facade af Albert Carstens fra 1730. Thomas Kingo er en af kirkens mere kendte præster. En messehagel, som stammer fra før Thomas Kingo var præst ved kirken, bruges stadig de dage, hvor den liturgiske farve er rød. På klokkeloftet findes en mindre udstilling af tidligere tiders klokkedele. På tårnet ses tydeligt placeringen af glamhullerne inden udvidelsen i slutningen af 1500-tallet.

Hele året ma-fr 8-15. Lø, sø og helligdage efter aftale.
47 33 51 87 (kordegn). www.slangerupkirke.dk
slangerup.sogn@km.dk

1588 *Se hjemmesiden*

65 SKOVEN KIRKE

Skovkirkevej 2, 3630 Jægerspris
7 km N f. Jægerspris. 13 km fra Frederikssund ad vej 207

Kirken er tegnet af arkitekt Martin Borch. Den brændte i 1982 og blev derefter genopført af arkitektfirmaet Mangor og Nagel. Arkitekt Torben Hjort og keramikeren Sven Åge Larsen har stået for den indvendige udsmykning med glasmosaikken over alteret og keramikkaklerne på væggene. Kirken blev genindviet i 1984.

Fra påske til og med efterårsferien, når der er personale på kirkegården.
30 32 90 71 (graveren). www.skovenkirke.dk

1897 *Graveren*

66 DRAABY KIRKE

Kirkevej 1, 3630 Jægerspris

Den nyrestaurerede kirke med enestående kalkmalerier består af kor og skib fra 1100-tallet. Senere tilbygninger er sakristi, tårn, våbenhus og "soldaterfløj". Kalkmalerier i kirkens fire hvælv er malet af Isefjordværkstedet i 1460-80. Malerierne i koret fortæller om skabelsen med syndefaldet. 1. hvælv fortæller om legenden om kirkens helgen Laurentius. 2. hvælv viser fra syd mod øst bebudelsen, Jesu fødsel og de hellige tre kongers tilbedelse. Tårnhvælvet, der er det mest originale, viser lidelseshistorien sluttende med dommedag mod vest. Inventaret består af prædikestol med lydhimmel og altertavle fra ca. 1625. Krucifiks fra starten af 1400-tallet. Orglet er bygget 1881 til Grenå Kirke af A.H. Busch. I 2014 blev det opstillet i Draaby kirke.

Gamle grave fundet under kirken, kunne tyde på en tidligere trækirke. Soklen er af frådsten, mens murene er af kløvede og rå marksten. I 1300-tallet blev kirken forsynet med krydshvælv, og i 1460 blev kirken udvidet med sakristi og også forlænget mod vest i munkesten. Efter reformationen, i tidsrummet omkring 1625-50, blev der bygget et tårn over vest-forlængelsen. Det nuværende våbenhus blev opført i 1778-79, ligesom tilbygningen mod nord blev opført i denne periode.

Ti-fr kl. 8-15 fra påske til efterårsferien.
24 41 35 37. www.draabykirke.dk

67 GERLEV KIRKE

Bygaden 19, Gerlev, 3630 Jægerspris

Er i sin kerne en romansk kampestensbygning, skåltegn på grundsten til tårn. Soldaterfløj fra 1753 bruges til skiftende udstillinger. Altertavle af Hans Bachmann 1631. Prædikestol 1601. Usædvanlig døbefont støbt på Kronborg Kanonstøberi 1604. Pengeblok fra 1600-tallet. Lysekroner skænket af Gerlev Kvindeforening 1904. Orgel Karsten Lund 1971. Kirken er smukt restaureret i 2003. Af de mange kalkmalerier blev kun afdækket en vrængemaske samt et indvielseskors bag alteret.

Ti-fr 9-15.30 fra påske til jul.
21 53 53 99. www.gerlevkirke.dk

1160

68 KYNDBY KIRKE

Hyggevej 33, 3630 Jægerspris

Kyndby Kirke er bygget omkring 1125, altså samtidig med pastoratets anden kirke, Krogstrup Kirke. Det er en romansk kirke bygget af frådsten. Kirken er forlænget ad to omgange: Omkring 1400 mod vest og omkring 1500 blev et langhuskor tilføjet mod øst. Ligeledes havde kirken fra begyndelsen fladt loft, men omkring 1450 blev hvælvinger indbygget. I nordmuren er et meget velbevaret romansk vindue samt to friser med kalkmalerier med scener fra Jesu og Marias liv. Det eneste billede, som stadig kan ses i fuld udstrækning forestiller Jomfru Marias død. Andre billeder viser Jesu gravlæggelse, englen ved den tomme grav og Himmelfarten. Kirkens tårn er unikt: Det er bygget så sent som 1876 på det sted, hvor oprindelig våbenhuset lå. Kirken har altså sit tårn som en udvækst på sydsiden. På kirkens nordvæg hænger et krucifix af eg udført i 1375 og genfundet på kirkens loft i 1945. Kirkens loft er interessant, idet man her kan se dele af den øverste frise af kalkmalerier fra 1175 og 1450, som blev afskåret ved indbyggelse af hvælvene. Døbefont i sandsten 1600. Epitafium i våbenhus 1770.

Hele året ti-fr 8-15 eller efter aftale.
47 52 11 36. www.sogn.dk/kyndby. oha@km.dk

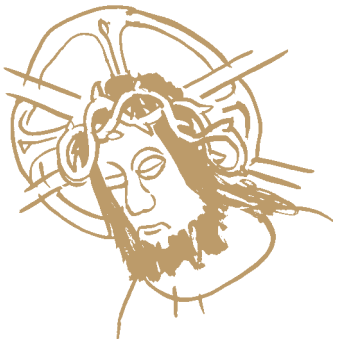

69 KROGSTRUP KIRKE

Kirkeallé 3, 3630 Jægerspris

Kirken ligger ensomt i bakkerne, da landsbyen, den engang lå i, blev lagt øde under pesten i 1400-tallet og senere forsvandt. Kor og skib stammer fra 1100-tallet og er bygget af frådsten. Oprindelig hørte kirken under Svanholm Gods. Omkring 1300-tallet blev kirken forlænget og omkring 1400-tallet byggedes sakristi og tårn. I 1617 blev der bygget et våbenhus, der i 1862 blev erstattet af et nyt, og yderligere et nyt i 1824. Materialerne var fortrinsvis munkesten. Altertavlen stammer fra Orø kirke. Ejerne af Svanholm ejede tidligere også Orø, men da de solgte øen, flyttede de altertavlen til Krogstrup Kirke. Altertavlen stammer fra ca. 1633, er udskåret af Hans Barchmann, og topfeltets maleri af C. Schleisner. Det ældste inventar er sandsynligvis granitdøbefonten i romansk stil. Man kender ikke dens oprindelse, men den er først kommet til kirken midt i 1700-tallet. Korbuekrucifikset stammer fra 1400-tallet, og prædikestolen fra 1626. Et smedejernsgitter fra 1780 er opsat i tårnrummet. På kirkegården findes gravkrypt for Bille-Brahe-slægten, som har ejet Svanholm Gods. Desuden findes en stor fællesgrav for ofrene for pestdøden i 1400-tallet.

Hele året ti-fr 8-15 eller efter aftale.
47 52 11 36. www.sogn.dk/krogstrup
oha@km.dk

På kirkegården findes gravkrypt tilhørende Bille-Brahe-slægten fra Svanholm Gods

70 SNOSTRUP KIRKE

Snostrupvej 13, 3600 Frederikssund

Middelalderkirke med altertavle malet af Eckersberg i 1842. Blottet stav på væggen tyder på, at kirken er bygget op omkring en stavkirke (de første kirker i DK). I 2017 gennemgik kirken en stor renovering, under kyndig vejledning fra kunstneren Malene Bak, som også stod for kirkens nye glasmosaik i Tårnværelset. Døbefont fra 1200-tallet blev flyttet ned i kirkeskibet fra koret og prædikestol fra omkring 1630, blev sænket og trukket tilbage, så vinduespartiet fik plads. I kirkeskibet kan man finde "Smertensmand" fra senmiddelalderen, et levn fra en tidligere altertavle. I forbindelse med renoveringen i 2017 blev lavet to præstetavler fra 1540-i dag. I våbenhuset findes gravminder i granit. Fra Snostrup kirke er det muligt at vandre på en trampesti fra kirken til Oppe Sundby kirke. Se mere www.snostrupkirke.dk. Mulighed for at tænde et lys og lytte til stille musik i kirkerummet.

Hele året ti-fr, når graveren er på arbejde.
23 60 69 28 (graveren ti-fr 8-16)
www.snostrupkirke.dk

71 GANLØSE KIRKE

Østergade 2A, Ganløse, 3660 Stenløse
Ca. 13 km SØ f. Frederikssund

Altertavle fra 1600. Prædikestol fra Hans Holsts værksted 1624. Døbefont i granit fra kirkens oprindelse. Orgel T. W. Krohn 1980.

Fra påske til jul ti-fr 10-14.
48 18 45 00. www.ganloesekirke.dk
ganloese.sogn@km.dk

1100-tallet *Ti-fr 10-14 fra påske til jul*

72 JYLLINGE KIRKE

Kirkestræde 9, 4040 Jyllinge
13 km nord for Roskilde, ad landevej A6, afkørsel mod Jyllinge

Romansk kirke af kamp- og frådsten. Overhvælvet i sengotisk tid. Uprætentiøs altertavle. Rigt udskåret prædikestol. Romansk granitdøbefont. Helgengrav i alterbordet. Epitafium ca. 1690 med udskårede billeder af Betlehems stald, Jesu omskærelse og de hellige tre konger. Ligsten i koret. Kirkeskib Phønix ca. 1880.

Hele året alle dage 9-16.
46 73 33 67. www.jyllingesogn.dk

73 HELLIG KORS KIRKE

Agerskellet 10, 4040 Jyllinge
Th. i første lyskryds efter indkørsel til Jyllinge, lige over i næste kryds, herefter er første sidevej tv. venstre Agerskellet

Moderne arkitekttegnet kirke. En monolit, der rejser sig i landskabet med Roskilde Fjord som baggrund. Ved hjælp af ovenlys igennem hele kirkerummet i form af et kors spaltes huset i et kirkerum og en sidebygning. Loftet i kirkerummet er translucerende - naturens lyssætning udenfor vil derfor have sin skiftende indflydelse på atmosfæren i rummet. Bygget i glasfiber - løse stole - fleksibel indretning. Meget smuk i sin enkelhed med plads til meditation og eftertænksomhed.

Hele året alle dage 9-16.
46 73 33 67. www.jyllingesogn.dk

2008

74 STENLØSE KIRKE

Byvej 20, 3660 Stenløse. Ml. Ballerup og Frederikssund. Frederikssundsvej, frakørsel ved Byvej. Parkering ved Engholmvej

Altertavle Lorentz Jørgensen 1663. Prædikestol Oluf Nielsen Krog 1595. Døbefont, prædikestol og korgitter Anders Nielsen Hatt ca. 1600. Orgel A.H. Busch & Sønner 1898. Maleri i våbenhus Heerup. Kirken blev anvendt som kulisse i DR tv-serien "Herrens veje".

Hele året alle dage 9-15.
47 17 19 04. www.stenlosekirke.dk
7410@sogn.dk

Renoveret 2014 *Adgang fra Præstegårdsvej*

75 VEKSØ KIRKE

Kirkestræde 8, 3670 Veksø
Tæt på Frederikssundsvej. Fra Stenløse - kør af ved REMA 1000 og kør ca. 400 meter frem, så ligger kirken til højre. Fra Ballerup - kør af ved 1. lyskryds før Veksø og tag straks første vej til højre. Kirken ligger til venstre ca. 400 meter fremme.

Kirken er blevet ombygget og bygget til i flere omgange. Af den opr. kirke er kun det indre af murene mellem prædikestolen og tårnet og gavlmuren mod tårnet tilbage. Tårnet blev bygget til i løbet af middelalderen og senere våbenhuset. Altertavle fra Chr. IV´s tid med hans valgsprog Regna Firmat Pietas - Fromhed styrker rigerne. På alteret står en original Chr. IV-bibel fra 1630. Veksø-stagen, som er en kopi af originalen, der kan ses på Nationalmuseet, er erhvervet til Veksø Kirke før reformationen. Prædikestol fra beg. af 1600-tallet. Moderne krucifiks udført af Erik Heide. I kirkens tårn hænger to klokker. Den største og ældste er fra 1555 og har opr. hængt i et kirketårn på øen Øsel i Estland. Kirken blev gennemgribende restaureret i perioden 2007-2009, og kirkegården er udvidet i 2014 med et flot grønt område. Ud mod Kirkebakken - ud for sognehuset - er opstillet en informationstavle om menneskefringer.

Hele året alle dage 9-16.
40 57 30 42. www.veksokirke.dk
veksoe.sogn@km.dk

1130 *Medbring selv fyrfadslys*

76 KIRKERUP KIRKE

Kirkerupvej 21B, Kirkerup, 4000 Roskilde
10 km N f. Roskilde ad A6, landevejen ml. Roskilde-Hillerød. Drej fra mod Ø mod Gundsølille, igennem Tågerup, drej fra mod Kirkerup

Kirken er romansk. Tårnet er bygget i sengotik. En af de ældste kirker i stiftet. Meget flotte kalkmalerier 1150-1350. Bl.a. Mor Eva, Moses med horn, Noahs ark, Tro, Håb og Kærlighed. Rigt udskåren prædikestol i bruskbarok 1639. Døbefont 1624.

Hele året alle dage 10-16.
26 73 23 00. www.kirkerupkirke.dk
7167@sogn.dk

77 SMØRUM KIRKE

Kirkevangen 4, 2765 Smørum
Hjørnet ved Skebjergvej/Kirkevangen, Smørumovre
Nyafdækkede kalkmalerier fra 2005 (udført ca. 1500). Altertavle 1614. Orgel P.G. Andersens Orgelbyggeri 1989. Præstetavle i Ledøje Kirke. I sommeren 2019 er alter, prædikestol, stolestader m.m. i kirken renoveret.
I graverens arbejdstid (normalt ti-fr 8-15).
44 65 11 79. www.ls-kirker.dk
1170

78 LEDØJE KIRKE

Kirkevej 6, Ledøje, 2765 Smørum
Kirken har oprindeligt været et borgkapel, som en del af en ridderborg i 1200-tallet. Kapellet var i to etager - en underkirke for tyendet og en overkirke for grevens familie og gæster. Ved gudstjenesten sang og messede præsten kun i overkirken, mens der blev uddelt nadver i både over- og underkirke. Siden forsvandt borgen, overkirken blev lukket, og kirken fungerede som almindelig landsbykirke. Ved en stor istandsættelse 1887-92 ved arkitekt H.B. Storck blev de to kirker reetableret, og de kan ses og bruges i dag. Billeder og mønstre malet med limfarve i 1887-92. 2 præstetavler fra efter reformationen.
Hele året ma-sø 8-16.
44 65 11 79. www.ls-kirker.dk
1220

79 BALLERUP KIRKE, SCT. JACOBS

Sct. Jacobsvej 1B, 2750 Ballerup
Frederikssundsvej/Ring 4
Pilgrimskirke. Kalkmalerier fra 1200-tallet og frem. En gl. altertavle af A. Küchler 1848, som hænger som maleri i kirken. Glasmosaikrude "Jul, påske og pinse". Stenrude af kunstneren Dorte Dahlin 2003. Pilgrimsrute: Sct. Jacobsruten. Pilgrimsherberg, Præstevænget 10, Ballerup.
On 10-12 eller efter aftale.
44 60 90 51. www.ballerup-sogn.dk
Sognet har en lang række forskellige gudstjenester i forbindelse med årets helligdage. Se hjemmesiden for nærmere information

80 BAGSVÆRD KIRKE

Taxvej 16, 2880 Bagsværd
Hillerødmotorvejen, frakørsel 6
Ark. Jørn Utzon. Messehagler og kirketekstiler af Lin Utzon. Flygel tegnet af Jørn Utzon.
Hele året ti-fr 10-14, sø 12-16. I sommerhalvåret også lø 12-16 (dog ikke under kirkelige handlinger). Se hjemmesiden for evt. ændrede åbningstider.
44 98 92 94. www.bagsvaerdkirke.dk
best@km.dk
1976 *Se kirkens hjemmeside*

81 VIRUM KIRKE

Kirkebakken 10, 2830 Virum
Helsingørmotorvejen afkørsel 14, 4,8 km til Virum station, 700 m mod vest
Kirken er indviet i 1940. I 1959 udvides kirken til at blive en korskirke med en yderligere krypt. Altergobelin, mosaikvinduer og dåbefont af kunstner Jens Urup Jensen. Altergobelinens motiv er en vision over påskemotivet - Kristi kors på Golgatha påskemorgen.
Hele året ma-fr 8-18.
45 85 57 15. www.virum.dk
1940, udvidet 1959
Se kirkens hjemmeside

82 LUNDTOFTE KIRKE

Danmarksvej 36, 2800 Kgs. Lyngby
E47/E55, frakørsel 15. Tv. ad Lundtoftevej, videre ad Nøjsomhedsvej, tv. ad Danmarksvej
Gennemført og velbevaret Lønborg-Jensen-kirke fra 1919 med middelalderens fritliggende, hvide landsbykirke på en bakketop som ideal. Oprindeligt interiør med ny bemaling fra 1999 i lyse farver. Altermaleri af Jørn Glob. Figurer på prædikestol og alter af Viggo Madsen. Orgel fra Frobenius. Ny præstetavle i våbenhuset i forbindelse med 100 års jubilæum 31. oktober 2021. Grøn kirkegård med gravhøj. Kæmpe rhododendron, som man kan gå inden i - sjovt for børn og voksne. Ladestander til bil.
Hele året ma-to 9-14.30, fr 9-12.
45 87 92 48. www.lundtofte-kirke.dk
lundtofte.sogn@km.dk
1919 *Elstik er placeret på plænen foran kirken*

83 SORGENFRI KIRKE

Hummeltoften 1, 2830 Virum
Rute 201 mod Birkerød, afkørsel Sorgenfri. Nær Sorgenfri Torv og Sorgenfri S-togsstation
Femkantet kirke i gule mursten tegnet af Tyge Hvass, liggende højt på bakken med udsigt til Lyngby Åmose. Syv glasmosaikruder over kirkeårets højtider af Jens Urup. Trefløjet altertavle af Arne Haugen Sørensen. Trefløjet rejsealter af Bjørn Nørgaard. Orgel Frobenius, 36 stemmer. Moderne sognegård med vægmalerier af Julie Brabcova. Lystræ og andagtsområde.
Hele året ma-fr 10-14 eller efter aftale
45 85 23 72. www.sorgenfrikirke.dk
sorgenfri.sogn@km.dk
1966 *Lystræ*
Se hjemmeside

84 LYNGBY KIRKE

Lyngby Kirkestræde 1, 2800 Kgs. Lyngby
Middelalderkirke fra 1100-tallet. Kalkmalerier ca. 1500. Romansk granitdøbefont. Prædikestol højrenæssancestil 1598. Nyt alterparti (alterbord i marmor, bronzekors, genåbnet østvindue) af Christian Lemmerz 2012. Barokenglehoveder på stolestadegavle 1646-56. Rosenmeier-epitafium 1649. Messinglysekroner 1663 og 1910, bøhmisk krystallysekrone ca. 1725. Præstetavle med kendte præster siden 1397. Frobenius-orgel 1960.
Hele året ma-lø 9-16, søn- og helligdage ved gudstjeneste.
45 87 53 76. www.lyngby-kirke.dk
Dog vanskelige adgangsforhold *Ved kapel*

85 CHRISTIANSKIRKEN

Christian X's Allé 120, 2800 Kgs. Lyngby
Hjørnet af Buddingevej og Chr. X's Allé
Altertavle af Paul Høm 1962. Glasmosaikvindue af Mogens Jørgensen 1960. Kors over indgang og prædikestolsforhæng udført af Erik Heide i 2009 og 2010. Orgel Frobenius 1941. Kororgel Frobenius tegnet af Johs. Exner 2002. Ny farvesætning af gulvtæppe og stolehynder i samarbejde med Maja Lisa Engelhardt 2016-2019.
Hele året alle dage 9-18.
45 87 13 98. www.christianskirken-lyngby.dk
ltp@km.dk
1941 *Hver tirsdag kl. 9.45-10.30 Morgensang, kaffe*

86 GENTOFTE KIRKE

Gentoftegade 21, 2820 Gentofte
Kirken kan dateres til 1176. Altertavle er fra 1625/2012. Tavlens gamle øverste felt viser Kristus på korset sammen med Maria og disciplen Johannes. Det nye hovedbillede nedenfor af Per Kirkeby har samme motiv: korsets fod mellem lyset og mørket og farvemæssigt antydet moderen og den indviede discipel nedenfor korset. 11 glasmalerier af Per Kirkeby 2008, der tager udgangspunkt i Skabelsen, og i tårnrummet efterlader beskueren overfor Golgatha-mysteriet. Prædikestolen er fra 1634, dåbefonten fra 1693. Krucifiks fra slutningen af 1800-tallet. Orgel Frobenius 1976, 35 stemmer. Skibsmodel doneret af Skovshoved-fiskerne. Maleri malet af dronning Louise og forestiller Jesus ombord i fiskerbåden, hænger i kirken.
Hele året alle dage 9-16.
39 65 05 03. www.gentoftekirke.dk
gentofte.sogn@km.dk
1100-tallet
Se hiemmesiden for koncerter

KORT

0 10 20 30 40 50 km
N
Helsingør
Hillerød
Frederiksværk
Frederikssund
Kgs. Lyngby
Ballerup
Kalundborg
Holbæk
ROSKILDE
Høje Taastrup
KØBENHAVN
Nr. 77-111: Se kort side 13
SJÆLLAND
Slagelse
Sorø
Ringsted
Korsør
Køge
Faxe
Skælskør
Næstved
SJÆLLAND
Vordingborg
MØN
FALSTER
Nakskov
LOLLAND
Maribo
Nykøbing
Rødby
Gedser
Vejledende
Cykelvenlig vejkirke
Cykelvenlig vejkirke med elstik
Pilgrimsruten
Klosterruten

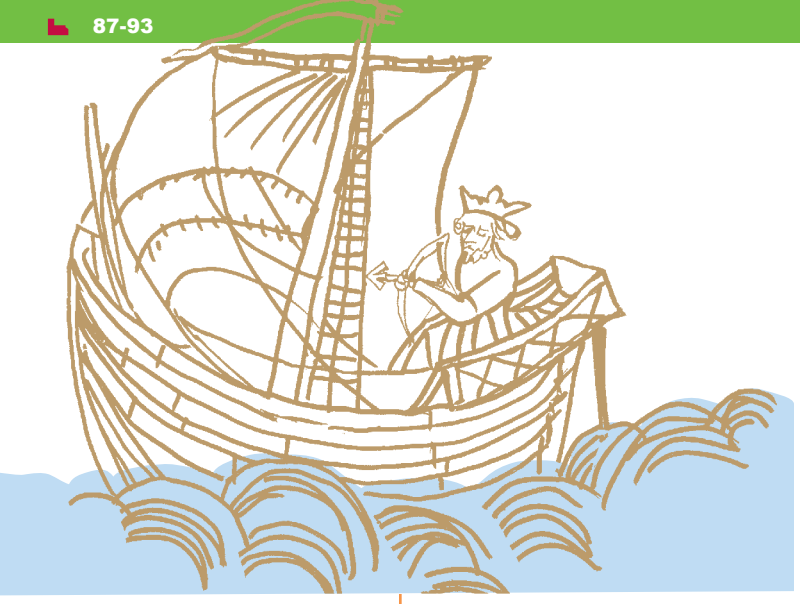

87 LUNDEHUS KIRKE

Strødamvej 1, 2100 København Ø
Ved Lyngbyvejens begyndelse
Arkitekt Holger Jensen. Prædikestol af Edvard Jensen. Glasmosaikvindue af Palle Bruun. Orgel Frobenius 21 stemmer. Rosen i kirkehaven, skulptur af Laila Westergård 2010.
Hele året ti-fr 10-13.
30 66 20 12. www.aldersrolundehus.dk

1957 Se hjemmeside

88 GRUNDTVIGS KIRKE

På Bjerget 14B, 2400 København NV
Kirken er tegnet af Peder Vilhelm Jensen-Klint og fremstår som et monumentalt stykke dansk kirkearkitektur, der er internationalt berømt. Tre orgler: To er bygget af Marcussen og Søn (59 og 14 st.) og et Klop Kammerorgel (4 st.). Kirkeskib (bygget af kaptajn C. Alsted) model af 4 masters fragtsejlskib.
Ti-sø 10-16, ma lukket
29 17 21 72 (kirkekontoret)
www.grundtvigskirke.dk
bispebjerg.sogn@km.dk

1940 Rundvisning for grupper arrangeres. Se hjemmesiden Onsdage kl. 12 musikandagt med vægt på orgelmusik. Mange koncerter med varieret musik og mange arrangementer for børn og børnefamilier. Første tirsdag i måneden familiegudstjeneste kl. 17 med efterfølgende spisning. Derudover foredrag, debatarrangementer og en stor sommerfest. Se hjemmesiden

89 BELLAHØJ KIRKE

Frederikssundsvej 125A, 2700 Brønshøj
5,5 km fra København C. Bus 5C mod Husum Torv/Herlev Hospital til døren, stop: Hyrdevangen
Moderne arkitektur bygget i sammenhæng med højhusene på Bellahøj. Grundsten fra Københavns ældste kirke, Brønshøj Kirke (1184). Karakteristisk pyramidetag beklædt med kobber. Nyt interiør af "Torden og Lynild" med alter, dåbefont og prædikestol (2021). Altertavle af Morten B. Masri: "Agony in the Garden" (2012). Korsinstallation af Gitte Christensen: "Glædeskorset" (2013). Udenfor kirken: Skulptur af Gudrun Lauesen: "Lammet" (1971).
Hele året ma-lø 9-13, sø 9-12.
38 28 55 58. www.bellahoejkirke.dk
bellahoej-utterslev.sogn@km.dk

1962, ombygget 2016 Lysglobe i kirken og i meditationshjørne Kirken har en rytmisk-meditativ musikprofil. Bellahøjmessen søndag kl. 10.30 er kirkens højmesse og musikalske flagskib

90 BRØNSHØJ KIRKE

Brønshøj Kirkevej 8, 2700 Brønshøj
Københavns ældste kirke, efter at landsbyen Brønshøj i 1901 blev indlemmet i hovedstaden. Opført af biskop Absalon i 1180´erne med romansk skib og kor af kridtkvadre. Senere, omkring 1450, er det gotiske tårn i røde munkesten blevet tilføjet. Det nuværende våbenhus er fra 1892, mens sakristiet mod nord er tilbygget i 1942. Smuk barok-altertavle fra 1587 - en såkaldt katekismustavle med bevarede storvinger. Fornem prædikestol fra 1678 af Lorenz Jørgensen. Stoleværk og klinkegulv er ligesom Frobenius-orglet (20 stemmer) fra 1975, hvor kirken gennemgik en stor restaurering.
Hele året ti-fr 11-13.
60 77 89 85. www.bronshojkirke.dk
broenshoej.sogn@km.dk

Ti-fr 10-13

91 HERLEV KIRKE

Herlev Bygade 29, 2730 Herlev
11 km fra Kbh's centrum
Gl. altertavle Jørgen Roed 1845 ophængt i skibet. Malerier på kor- og altervæg af Bodil Kaalund 1996-97. Skibsmodel 1988 af grønlandsskibet "Hvalfisken".
Maj-sept ma-fr 10-13. Okt-april ti-fr 10-13.
44 94 04 32 (kl. 9.30-13). www.herlevkirke.dk
herlev.kirke@km.dk

1476 Se hjemmeside

92 GRØNDALSKIRKEN

Hulgårdsvej 2, 2400 København NV
Ligger lige ved det kryds, hvor Hulgårdsvej og Hillerødgade mødes.
Kirkerummet er totalrenoveret i 2009 ved arkitekt Erik Brandt Dam med nyt alter, nyt gulv og nye kirkebænke. I december 2016 blev kirkens marmorstele indviet. Stelen er skabt af kunstneren Sophia Kalkau i form af et klæde i marmor fra gulv til loft, som er placeret i kirkens kor.
Åben i kirketjenernes arbejdstid.
26 20 41 34 (Per) 23 31 06 02 (Mikkel)
www.grondalskirken.dk
groendals.sogn@km.dk

1928

93 TAKSIGELSESKIRKEN

Jagtvej 165, 2100 København Ø
50 m fra Vibenshus Runddel
Bygget som en moderne udgave af en middelalderkirke med gotiske træk af Frederik Kiørboe. Altertavle "Den spedalske" af Axel Jørgensen 1927. Orgel Frobenius 1970, 22 stemmer.
Hele året ti-fr 10-13.
30 66 20 12. www.aldersrolundehus.dk
aldersro.sogn@km.dk

1927 Se hjemmeside for arrangementer

94 SANKT JAKOBS KIRKE

Østerbrogade 59, 2100 København Ø
Selve kirken er opført i nygotisk stil, med inspiration fra engelsk arkitektur, hvilket bl.a. ses på de gennembrudte gavle omkring tårnets store glamhuller. Kirken er den største kirke på Østerbro. Bygningen er konstrueret i røde mursten med tårn i øst, tredelt skib og kor mod vest.
Over selve hovedindgangen ses et relief af Sankt Jakob med en muslingeskal. Kirkens indre er overdækket af et rigt dekoreret træloft. Altertavlens maleri er Carl Bloch's "Opstandelsen". Træ-lysekronerne er tegnet af O.J. Skytte i 1928. Orgel Frobenius fra 1953 og restaureret og udvidet i 1987 fra 36 til 37 stemmer.
Hele året ma-fr 9-15.
24 26 03 66. www.sanktjakobskirke.dk
sanktjakobs.sogn@km.dk

95 SANKT JOHANNES KIRKE

Blegdamsvej 1, 2200 København N
Selve kirken, der er fra 1861, og dermed den første kirke opført uden for de københavnske volde, er opført i nygotisk stil med røde og gule mursten. Tårnet med det kobberdækkede spir er 54 m højt. Kirkerummet er præget af lyse marmorerede vægge og piller. Loftet og hvælvinger er i en smuk lyseblå farve. Altertavle med motivet "Kristi himmelfart" er malet af kunstner og professor Johann L.G. Lund i årene 1845-1848. Alterbilledet blev opsat i kirken i 1862. Orgel med 54 stemmer - et af de største orgler i København.
Hele året ma-fr 9-15.
40 31 67 19 el. 51 17 15 25
www.simeon-sanktjohannessogn.dk
simeon-sanktjohannes.sogn@km.dk

1861 Morgensang hver onsdag kl. 9.30. Rundvisning (oftest første mandag i hver måned kl. 14). Kom med på en fascinerende rundtur i kirken, der slutter i det imponerende tårn med udsigt over København

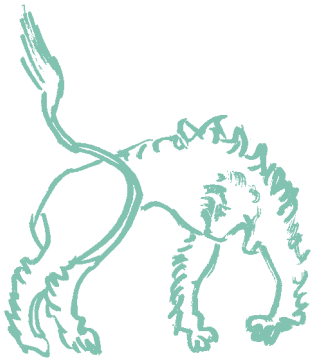

96 SCT. LUKAS KIRKE

Chr. Richardts Vej 1-3, 1951 Frederiksberg C
Sidegade til Falkoner Allé, nær Frederiksberg Centret, metrostationen og Den Grønne Sti
Tegnet af arkitekt Otto Valdemar Koch (1852-1902). Bygget i 1897 i "skønvirkestil" m. høje blomsterbemalede træpaneler. Tøndehvælvet loft bemalet med fantasiblomster samt stiliserede achantusblade. Midt i kirken hænger kirkeskibet: Tremastet bark 'Saga' af H.E. Pedersen. Altertavlen 'Jesus åbenbarer sig for sine disciple' er malet af F. Schwartz og under orgelpulpituret ses et stort vægmaleri 'Maria og englen'. Til venstre for dette hænger et gipsrelief "Den lidende menneskehed" udført af Th. Bærentzen.
Hele året ma-fr 9-13, torsdag 9-18.
30 35 35 99. www.sct-lukas-kirke.dk

1897 Se hjemmeside

97 FREDERIKSBERG KIRKE

Frederiksberg Allé 71, 1820 Frederiksberg C
Ved Frederiksberg Runddel
Ottekantet kirke, tegnet af arkitekt Felix Dusart, og indviet i 1734. Alteropbygning med prædikestol over alteret. Alterbillede af C. W. Eckersberg fra 1841. Antependium af Mogens Jørgensen. Mindetavle for Oehlenschläger, som er begravet på kirkegården. Orgel er fra 1947, og blev renoveret i 2024. Facaden er den oprindelige barokfacade. I løbet af 2025 indvies en lysskulptur af Martin Erik Andersen.
Hele året alle dage 8-17.
33 21 39 37 (kirkekontoret)
www.frederiksbergsogn.dk
frederiksberg.sogn@km.dk

1734 Mange koncerter og andet. Se hjemmeside

98 JESUSKIRKEN

Kirkevænget 5A, 2500 Valby
Sidevej til Valby Langgade
Tegnet af arkitekt Vilhelm Dahlerup. Opført 1884-91 for Ny Carlsberg Kirkelegat, stiftet af Carl og Ottilia Jacobsen. Treskibet basilika inspireret af oldkristen, byzantisk og romansk arkitektur efter forbilleder i Ravenna. Det rigt udstyrede og farverige indre domineres af 80 granitsøjler med udskårne kapitæler og baser samt 2 antikke cosmatiske søjler på kortrappen. På vægge og murværk påmalede bibelcitater. Pulpiturernes glasmalerier er udført af C. N. Overgaard. Døbefonten "Troens og Håbets engle ved evighedens klippe" og krucifikset foran kirken af J. A. Jerichau. "Livets og Dødens engle" i koret af P. Tenerani efter B. Thorvaldsens forlæg. Korfrisen "Kristendommens grundpiller" og englestagerne på alteret af S. Sinding. "Apostelvæggen" af A. Jerndorff. Krypten under koret rummer familien Jacobsens familiegravsted. 52 m høj fritstående campanile med 4 klokker opført 1894-95. "Trold, der lugter kristenblod" ved kirkepladsen er udført af N. Hansen Jakobsen. Gave fra Ny Carlsberg Fondet 2002. 2 orgler: Over alteret: det berømte, franske Calvaillé-Coll-orgel fra 1890. Over Apostelvæggen: Jensen og Thomsen-orglet fra 1993. Desuden en samling af harmonier.
Hele året ti-fr 10-16.
36 30 35 79 (kirkekontor). www.jesuskirken.dk
loj@km.dk

1891 For særrundvisning kontakt kirkekontoret. Første onsdag i måneden adgang til krypten, pulpiturerne og den historiske samling 10-12 på egen hånd og gratis orgelkoncert kl. 12 Efter aftale For koncerter og øvrige arrangementer se kirkens hjemmeside

99 SOLVANG KIRKE

Remisevej 10, 2300 København S
Kirken er tegnet af arkitekt Holger Jensen. Hvid, firlænget bygning med en atriumgård i midten. Rundt om gården er store vinduer ind til gangarealet, så de, der kommer ind, mødes af et åbent, lyst rum. Nordsiden af bygningen er den højloftede kirkesal med smuk belysning, nyere kirkekunst og stort orgel (Frobenius).
Hele året ma-fr 9-13 samt efter aftale.
32 59 91 62. www.solvangsogn.dk
solvang.sogn@km.dk

1976 Søndagsgudstjenester kl. 10.30. Herefter anbefales en frisk cykeltur Amagerfælled rundt.

100 SUNDBY KIRKE

Amagerbrogade 71, 2300 København S
Nyrenoveret kirkerum med smukke lysbuer, gammelt alterparti, nyt egetæsgulv og nye kirkebænke og stole. Glasrudemalerier af C.N. Overgaard. Kirkeskib. Frobenius orgel. Mulighed for lystænding og nyde stilheden. Åben kirkeplads med legeplads, bænke m.m.
Hele året ma-fr 9-14. Hvis døren ikke er åben, ring på ved kirkekontoret.
32 59 09 02. www.sundbykirke.dk

1870

101 KASTRUP KIRKE

Kastruplundgade 5, 2770 Kastrup
Parallel med Amager Landevej og Amager Strandvej. Bus 5C og 36 til døren. Metro tæt på.
Totaludsmykning af Svend Wiig Hansen 1974-84. På hele altervæggen og vestvæggen er udsmykningen mejslet i aluminiumsplader, som bindes sammen af sidevæggenes dekoration og glasfigurerne i vinduerne. Loftets figurer matcher resten af udsmykningen. Orgel Frobenius 24 stemmer 1974.
Hele året ti-fr 9-13.
32 50 09 72. www.kastrup-kirke.dk

1884/1970-72 Efter aftale Højmesse hver søndag kl. 10. Middagsandagt hver onsdag kl. 12. For øvrige koncerter og arrangementer se kirkens hjemmeside.

102 ADVENTSKIRKEN

Sallingvej 90, 2720 Vanløse
Ved Jyllingevejs begyndelse
Oprindeligt også kaldet "Ungdommens kirke". Arkitekt Erik Møller. Opført for midler indsamlet blandt unge fra hele landet og indviet 1944. Alterbillede "Af jord..." af Elle-Mie Ejdrup Hansen 2000. Kirkeskibsmodel af skibet "København".
Hele året ma-on 10-15, to 10-18, fr 10-13.
38 79 03 11. www.adventskirken.dk
advents.sogn@km.dk

1944

103 GRØNDALSLUND KIRKE

Tårnvej 350, 2610 Rødovre

Kirken blev opført som et kapel ved arkitekt maa Viggo Boesen. Men grundet stærk befolkningstilvækst i Rødovre blev den i stedet indviet som kirke i 1952. Et glasmaleri udført af Poul Henrik Jensen udgør altertavlen. Udvendig klokkestabel af træ. Kirken ligger på en stor alsidig kirkegård med tilhørende kirkegårdspark. Vi er grøn kirke og grøn kirkegård.

Hele året ma-on 10-14, to-fr 10-13 og to 16-18.
36 70 74 00. www.groendalslundkirke.dk
groendalslund.sogn@km.dk

104 HVIDOVRE KIRKE

Hvidovre Kirkeplads 2, 2650 Hvidovre
På Hvidovrevej ved Hvidovre Torv

Middelalderkirke med fladt træloft. Sen middelalderlig altertavle udskåret i træ med langfredagsmotiv. Sidefløje med de 12 apostle. Døbefont fra middelalderen af Roskilde-typen. Udskåret prædikestol fra 1635 med "mægler" opmalet i farver ved opgangen til prædikestol.

Hele året on og fr 10-13 samt første mandag i måneden 16-18.
36 75 55 05 (kirkekontoret) el. 51 80 00 11 (kirketjener). www.hvidovrekirke.dk

ca. 1200

105 MARIA MAGDALENE KIRKEN - KIRKEN PÅ HVIDOVRE HOSPITAL

Kettegård Allé 30, 2650 Hvidovre
Sidevej til Hvidovrevej

Tegnet af arkitekt Alan Havsteen-Mikkelsen. Glasmosaik af Mogens Jørgensen. Krucifiks af Erik Heide.

Hele året døgnet rundt.
38 62 22 84. www.hvidovrekirke.dk
mtje@km.dk

2000

106 HERSTEDVESTER KIRKE

Herstedvester Kirkevej 2, 2620 Albertslund V f. Herstedvestervej i Albertslund, ca. 2 km N f. Roskildevej. Ca. 2 km S for Ring 4, frakørsel 4 ad Herstedvestervej

Altertavle genopsat med billede af Dorph fra 1885. Alterbord 1592. Døbefont 1200. Gravsten i gulv 1600. Nyt orgel P.G. Andersen & Bruhn indviet 1. december 2005.

Hele året ma-fr 8-11 ved at kontakte kirkegårdslederen på tlf. 43 64 42 20.
www.herstedvesterkirke.dk

1200

107 OPSTANDELSES-KIRKEN

Gymnasievej 2, 2620 Albertslund

Smuk kirke tegnet af Inger og Johannes Exner. 8-kantet kirkerum inspireret af fødselskirken i Betlehem. Kirken kan åbnes ud til menighedssal og herfra videre ud til den klosterlignende atriumgård. Unikt klokketårn formet som en lilje.

Hele året tir 10.30-14, ons 10-14, to 11-14, fr 10-12.
43 66 06 80. www.opstandelseskirken.dk
opstandelsekirkens.sogn@km.dk

1984

108 BRØNDBYVESTER KIRKE

Seminarievej 6, 2605 Brøndby, 500 m fra Vestmotorvejen og 03, frakørsel 3

Kirken er bygget i slutningen af 1100-tallet. Den oprindelige del af kirken er opført af kridtsten. I 1400-tallet blev kirken udvidet, og i beg. af 1500-tallet blev der tilføjet et tårn. Altertavlen har den sidste nadver som hovedmotiv. Prædikestol ca. 1625 er dekoreret med malerier af de 4 evangelister. Gravsten indmuret i væggene samt et epitafium. Orgel 1977, bygget P. Bruhn og Søn med 20 stemmer. N.F.S. Grundtvig blev i 1851 viet til Marie Toft i kirken af sin gode ven, den lokale præst, Gunni Busck. I årene 1869-71 var den tidligere konseilspræsident D.G. Monrad præst ved kirken.

Hele året ma-fr 10-15 eller efter aftale.
43 46 08 24. www.brondbyvesterkirke.dk
mni@brondbyvesterkirke.dk

ca. 1180

109 VALLENSBÆK KIRKECENTER

Kirkebakke Allé 6-11, 2625 Vallensbæk
Ligger i Vallensbæk Landsby. Mellem afkørsel 3 på Holbæk-motorvejen og afkørsel 25 på Køge Bugt-motorvejen

Kirkecenteret består af to kirker: Vallensbæk Kirke fra ca. 1169 og Helligtrekongers Kirke fra 2012. Vallensbæk Kirke: Kalkmalerier ca. 1450, epitafium og præstetavle. Helligtrekongers Kirke: Dåbstræ med "æbler", lysglobe og udsmykning med tekster udvalgt af Søren Ulrik Thomsen.

Hele året ma-fr 9-15.
43 64 00 99. www.vallensbækkirke.dk
7149@sogn.dk

Efter aftale

110 VEJLEÅ KIRKE

Ishøj Boulevard 1, 2635 Ishøj

Stor moderne, katedrallignende bykirke fra 1997 tegnet af Wohlert Arkitekter. Udsmykning er lavet af Peter Brandes: alter, krucifiks, sølvtøj, døbefont, glasmalerier og skulpturer. Det nye orgel fra 2009, der er et af Europas bedste, er bygget af Marcussen og Søn.

Hele året ma-fr 10-15, to dog 10-18. Sø 10-13.
43 54 73 00. www.ishoejkirker.dk

1997 Mange koncerter og kulturelle arrangementer, se kirkens hjemmeside

111 HØJE TAASTRUP KIRKE

Præstegårdsvej 3, 2630 Taastrup

Stor landsbykirke, der ligger på det højeste punkt på Københavns Vestegn. Med sit tårn på 30 meter rager kirken godt op i landskabet. Den første del af kirken er bygget omkring år 1050. I de følgende 500 år bliver kirken udvidet flere gange. Nu har kirken et langt og rummeligt kirkeskib, et stort kor, tårnrum, to våbenhuse og et sakristi. I middelalderen var kirken indviet til den katolske helgen Sankt Bartholomæus. Derfor hed kirken indtil reformationen i 1536 Sankt Bartholomæus Kirke. Kirken har en gammel døbefont af granit fra år 1100. Alterbordspanel med Jesus og de tolv apostle er fra 1584. Den store altertavle på 5,5 gange 5 meter er fra 1614. Prædikestolen er fra 1620. I søndre våbenhus er der indrettet et lille museum med effekter fra kirkens lange historie. To store historiske begivenheder knytter sig til Høje Taastrup Kirke. I 1149 da Danmark var delt mellem kongerne Knud og Svend, mødtes de to i et slag neden for den bakke, Høje Taastrup Kirke ligger på. Slaget ved Høje Taastrup endte med nederlag til Knud. I 1658 blev fredsaftalen efter nederlaget til svenskerne forhandlet i Høje Taastrup Kirkes præstegård. De forhandlinger førte til det, der nu er kendt som "Freden i Roskilde". Bag den gamle præstegård ligger en dejlig stor have, hvor man kan nyde naturen og havens dyr. Kirken har i flere år været grøn kirke.

Hele året ti-fr 10-14 ved henvendelse til kirkekontoret.
40 43 43 93. www.hoejetaastrupkirke.dk

ca. 1050 Hvis I er en større gruppe, kan I henvende jer til kirkekontoret for rundvisning

112 JAKOBSKIRKEN

Astersvej 11, 4000 Roskilde
Østervangscenteret i Roskilde Syd. 500 m fra motorvej 21/23, frakørsel 12

Ark. Jørgen Hartmann Petersen. Altervægsudsmykning Hein Heinsen. Kunst og udsmykning Exner, Dahlerup, Hjort Petersen, Røssing, Høgh, Carlson, Meister og J. Nielsen.

Hele året ma-fr kl. 10-13 på nær helligdage.
46 36 65 35. www.jakobskirken.dk
roskildesoendre.sogn@km.dk

1974

113 SNOLDELEV KIRKE

Snoldelev Bygade 12A, 4621 Gadstrup
8 km S f. Roskilde mod Køge

Kirken er bygget over ældre trækirke. Prædikestol 1594. Nyudgivet bog om kirken er tilgængelig i våbenhuset. Labyrint fra 2024 i præstegårdshaven, der har offentlig adgang.

Hele året alle dage 8-20.
48 18 42 00. www.snoldelevkirke.dk

1100 1550

114 KARLSLUNDE KIRKE

Hovedgaden 24, 2690 Karlslunde
E55/E47/E20, frakørsel 29

Meget seværdig altertavle, kirkebænke og prædikestol fra 1600-tallet samt ældre triumfbue. Orgel Jensen & Thomsen 1997. Parkkirkegård indviet år 2023. Adresse: Sognevejen 22, 2690 Karlslunde.

Hele året alle dage 8-22.
46 15 06 44. www.karlslundekirke.dk
karlslunde.sogn@km.dk

1100-tallet Med hjælp ved lille trin Se hjemmesiden

115 KARLSTRUP KIRKE

Sognevejen 5, 2690 Karlslunde
E55/E47/E20, frakørsel 30 ad Tåstrupvej. Skiltning herfra

Træbiskop 1300-tallet. Prædikestol 1628. Pengeblok 1600. Fredet motte uden for kirkegårdsmuren, rester af forsvarsværk fra Stormandsgården. Nyt orgel fra 2012.

Hele året alle dage 8-22.
46 15 06 44. www.karlstrupkirke.dk

Med hjælp Se hjemmeside

116 SOLRØD STRANDKIRKE

Mosevej 1, 2680 Solrød Strand
2 km fra E20, frakørsel 30

Tegnet af arkitekterne Niels Munk og Keld Wohlert. Vægtæpper af Vibeke Gregers. Alterkors i rustfrit stål m. bjergkrystaller og guld af Karen Strand. Fleksibel lysinstallation af Maj Winther Christensen. Orgel 21 stemmer P.G. Andersen.

Hele året ti 10-14, ons 12-14, to 10-14, fr 10-13, sø 10-12.30.
56 14 00 55. www.solrodkirker.dk
kordegn@solrodkirker.dk

1982

117 JERSIE KIRKE

Ndr. Byvej 11, Jersie, 2680 Solrød Strand
Ca. 4 km fra E20, afkørsel 31a

Døbefont fra 1550-1575. Prædikestol 1593. Kalk 1658. Altertavle fra 1800-tallet. Præstetavler. Glasmosaikker. Orgel Frobenius.

Hele året alle dage 10-16.
21 73 79 69. www.jersie-skensved.dk
7204fortrolig@sogn.dk

1300

118 KIRKE SKENSVED KIRKE

Naurbjergvej 33, Kirke Skensved, 4622 Havdrup. Ca. 6 km fra E20, afkørsel 31a

3 glasmosaikker af J. Th. Skovgaard. Orgel Frobenius 1946.

Hele året alle dage 10-16.
54 14 22 88. www.jersie-skensved.dk
7204fortrolig@sogn.dk

1300

119 HØJELSE KIRKE

Højelsevej 10A, Højelse
4623 Lille Skensved

Kalkmalerier 1450 af "Højelseværkstedet": David og Salomon, Skabelsen, Skt. Jørgen og dragen. Kalkmalerier ca. 1400-1425 af "Orøværkstedet": udsmykning på ribber. Klokker 1517-1618. Prædikestol 1595. Altertavle 1795. Skibsmodel "Ane" 1940.

1/5-31/10 ti-to 10-14, fr 10-12. Kan også åbnes for grupper efter aftale.
51 19 73 84. www.oelbykirke.dk
kirketjener_hoejelse@mail.dk

1150

120 EJBY KIRKE

Dalbyvej 58, Ejby, 4623 Lille Skensved
10 km V f. Køge. E20, frakørsel 34. E55, frakørsel 31

Stenrelief m. lindorm og Kristus. Døbefont 1300. Altertavle m. katekismustavler 1596. Prædikestol 1625. Skibsmodel. Nyt orgel og antependium.

21/6-14/8 ti-to 9-13 el. efter aftale med graverkontoret.
40 59 24 48. www.ejbykirke.dk
ejbykirkegaard@mail.dk

121 KØGE KIRKE, SCT. NICOLAI

Kirkestræde 26, 4600 Køge

Købstadskirke, opkaldt efter søfarendes skytshelgen, Sankt Nikolaus. Rummer over 700 siddepladser og er besøgt af omkring 36.000 om året. Den ældste del af kirken, der stadig er bevaret, er kirketårnet som er dateret tilbage til 1324. Smuk altertavle lavet af Lorenz Jørgensen fra 1652. Imponerende prædikestol udført af billedskærer Hans Holst i 1624. Mange flotte og interessante epitafier fra tiden mellem 1584 og 1678. Hovedorgel (1968) samt et kororgel (1999) – begge af Marcussen & Søn. Søndre Kapel (også kaldet Vor Frue Kapel) er nu indrettet som museum med en kirkehistorisk samling, som bestemt er et besøg værd.

Hele året ti-fr 10-16. Sø og ma 12-16.
56 65 02 46. www.koegekirke.dk
koege.sogn@km.dk

Ma-fr mellem 12-16 *Lysglobe* *Se nærmere på hjemmesiden*

122 HERFØLGE KIRKE

Kirkepladsen 1, 4681 Herfølge

Altertavle 1840. "Jordemoderstol". Prædikestol omkr. 1600. Kirkeskibet er en kopi af "Dannebrog". 16-sidet folder om kirken kan tages i våbenhuset. Orgel Marcussen & Søn 1992 (facade fra 1860). Smuk kirkegård med skøn anlagt skovkirkegård indviet i 2015 med bl.a. små broer og en kilde.

Hele året ma-fr 9-15.
56 27 51 09. www.herfølgekirke.dk
herfoelge.sogn@km.dk

123 TERSLEV KIRKE

Terslev Bygade 31, 4690 Haslev

Døbefont fra ca. 1200. Fritstående alter tegnet af Johannes Exner i 1979. Alterdug med broderi af den tornekrans, som Jesus bar om hovedet under korsfæstelsen. Frit hængende korkrucifiks af Bent Exner i 1979. 3 alterbilleder malet af Mogens Balle (COBRA-kunstner). Bruskbarok-prædikestol er fra omkring 1630. De to store messinglysekroner med svungne arme og forsiringer. Øverst troner ærkeenglen Michael med et sværd i den ene hånd og en vægt i den anden. Den forreste af lysekronerne har en særlig historie. I bunden af den er indgraveret navnet Isse Lunn, Sofiendal og årstallene 1906 og 1917. Lysekronen er skænket til kirken i af familien Lunn på Sofiendal, da de i 1917 mistede deres datter Louise, kaldet Isse. Kirkeskibet er en fint udført model af fregatten Jylland også skænket af familien Lunn. Krucifix i den gotiske tradition inspireret af Thorvaldsens Kristusfigur - opsat i 1866. Fra 2026 åbnes adgangen til vores nye 9 hektar store kirkeskov - og Naturkirkegården på 4 hektar.

Hele året alle dage 9-17.
23 46 27 04. www.terslevkirke.dk
formand@terslevkirke.dk

124 VOLLERSLEV KIRKE

Turøvej 3C, Vollerslev, 4100 Ringsted
E20, frakørsel 33/34

Firkantet døbefont i skånsk jurasandsten. Prædikestol 1613. Gravminder i gulv og våbenhus. Præstetavle fra reformationen. Orgel Husted med 9 stemmer 1980.

Hele året ti, on, to og fr i graverens arbejdstid.
23 38 83 93 el. 30 70 34 49 el. 30 24 80 52.
www.4sogne.dk (linker til kirkens hjemmeside)

125 GØRSLEV KIRKE

Trekanten 1, Gørslev, 4100 Ringsted
E20, frakørsel 33/34

Døbefont i gullandsk sandsten, formentlig samtidig med kirkens opførelse. Krucifiksgruppe 1511. Prædikestol 1611. Epitafium 1677. Præstetavle fra reformationen. Kirkedør 1501. Nyt antependium af væver Helle Rude Trolle. Orgel Husted med 21 stemmer inkl. cympler 1982.

Hele året ti-fr i graverens arbejdstid.
30 24 80 52 el. 30 70 34 49
www.4sogne.dk (linker til kirkens hjemmeside)
kirkegaarden@goerslevkirke.dk

126 BJÆVERSKOV KIRKE

Ringstedvej 515, 4632 Bjæverskov
E20, frakørsel 33/34

Kirken gulkalket. Granitdøbefont 1100. Altertavle 1600. Korbuekrucifiks. Udgravet sølvskat/møntskat 1999. Nyt Jensen og Thomsen orgel fra 2006. Mulighed for at låne cd med guide til kirken. I forbindelse med bygning af ny sognegård i 2010 er der fundet rester fra vikingetid og germansk jernalder. Den nye sognegård er tegnet af Bent Sørensen.

Juni-aug ti-fr 10-12 samt efter aftale.
56 87 17 89. www.bjaeverskovkirke.dk

1100 *Efter aftale*

127 RAKLEV KIRKE

Raklev Skillevej 2A, 4400 Kalundborg

Renoveret indvendigt med ny farvesætning samt glasmosaik af Maja Lisa Engelhardt 2010. Kalkfrise langs fladt bjælkeloft. Altertavle 1668. Skibsmodel af Georg Stage.

Hele året alle dage 8-17.
59 56 25 19. www.raklevkirke.dk
7269@sogn.dk

1547 *Se hjemmesiden*

128 VOR FRUE KIRKE

Præstegade 18, 4400 Kalundborg

Enestående femtårnet kirke opført ca. 1200-1230. Altertavle 1650 af billedskærer Lorentz Jørgensen, Holbæk.

Hele året alle dage 9-17.
www.vorfruesogn.dk

129 VÆRSLEV KIRKE

Værslev Bygade 28, 4400 Kalundborg
3 km S f. hovedvejen Kalundborg-København

Altertæppe og tæppe i sideskib vævet af Grethe Balle. Præstetavle. "Livets træ" af Jens Galschiøt. Skoleskibet "København" af Erik Rasmussen. Skulpturen "Troen og Trøsten" af Jesper Neergaard.

Hele året alle dage fra 8-18.
40206742. www.hvidebaek-pastorat.dk
RoerbyVaerslevLlFuglede@outlook.dk

130 ÅRBY KIRKE

Årbygade 30A, 4400 Kalundborg
1,5 km V f. Kalundborg-Slagelse landevej.
6 km S f. Kalundborg

Ældste dele ca. 1200. Spor af kamin fra højmiddelalder i kirkens nordlige kapel. Prædikestol 1634. Fløjaltertavle, alterbordspanel og Mariaaltertavle (delvis ruin) alle fra 1500. I det tidligere Mariakapel er der fem nye malerier fra 2006 af Birgit Olsson, Tølløse. Billederne viser Maria i forskellige kendte bibelske situationer i forhold til sin søn. Orgel 14 stemmer Frobenius 1974.

Hele året ma-fr 9-17.
23 24 41 05. www.aarbykirke.dk

Se kirkens hjemmeside

131 RØRBY KIRKE

Møllevangen 1B, Rørby, 4400 Kalundborg
Umiddelbart V. f. Kalundborg-Slagelse landevej, ca. 7 km S. f. Kalundborg

Fornem altertavle fra førreformatorisk tid. Sjældent velbevarede kalkmalerier i kirkens vesthvælv fra beg. af 1400-tallet.

Hele året alle dage fra 8-18.
40 20 67 42. www.hvidebaek-pastorat.dk
RoerbyVaerslevLlFuglede@outlook.dk

ca. 1200

132 BUERUP KIRKE

Lillevej 2A, 4450 Jyderup
Imod Kalundborg ad vej 219. Kør ad Nøragervej og følg skilte til Buerup

Kirke i historistisk stil. Smukt skåret alterbord og prædikestol. Messehagel 1887. Dåbsdragt 1897. Sølvkranse. Skibsmodel 1925. Staruporgel 1898. Kirkeloft i træ.

April-oktober alle dage 8-20. Nov-marts alle dage 10-16.
www.tissoepastorat.dk

1887

133 JORLØSE KIRKE

Jorløse Byvej 10B, 4470 Svebølle
1 km fra Tissø mod Svebølle

Alterbord 1500. Altertavle 1626. Sankt Mikael træfigur 1200. I sideskibet midterskab af altertavle 1400. Orgelfacade 1755.

Maj-sept alle dage 8-20. Okt-april alle dage 7-19.
59 29 40 14.

1200

134 VALLEKILDE KIRKE

Kirkebakken 8, 4534 Hørve

En af Danmarks ældste landsbykirker. Mariaklokke fra 1508. Senmiddelalderlig, jernbeslået kirkedør fra 1200- tallet. Kalkmaleri i korbuen er et "Traditio legis" motiv fra omkring 1225 Alterprydelsen er et sengotisk korbuekrucifiks fra omkring 1450. I tårnrummet er den tidligere højrenæssancetavle fra 1598 ophængt.

Hele året ti-fr 8-16, sø- og helligdage ved gudstjenesten eller efter aftale.
59 64 01 39. www.vallekildehoervekirker.dk
jkw@km.dk

135 HØRVE KIRKE

Hørve Kirkevej 12 C, 4534 Hørve

Kirken er opført som romansk rundkirke, men pga. mange ombygninger er særpræget forsvundet, man kan dog endnu ane det cirkulære skib. Kalkmalerier fra 1564. Altertavle og prædikestol fra Chr. IVs tid. I tårnrum hænger en middelalderlig altertavle med S. Laurentius 1475-1500. Kirkeskibet "Helge" er en model af en lille vikingebåd, fundet på Lammefjorden ved Gislinge i 1993. Skibet er bygget af lokale folk, og hængt op i anledning af 140-året for Lammefjordens inddæmning. På indgangsdøren sidder Hein Heinsens kunstværk "Luthers tese 62" opsat i 2019.

Hele året ti-fr 8-16, sø- og helligdage ved gudstjenesten eller efter aftale.
59 64 01 39. www.vallekildehoervekirker.dk
jkw@km.dk

1100-tallet

136 FÅREVEJLE KIRKE

Fårevejle Kirkevej 35, 4540 Fårevejle
Mellem Holbæk og Nykøbing Sj.

Hvid middelalderkirke, som Lammefjordens bølger tidligere slikkede op ad. Smuk udskåret altertavle fra 1641 af ukendt mester. Døbefont fra 1100-tallet. I krypten under sideskibet hviler Jarlen af Bothwell, gift med Marie Stuart. Kirkegård i plateauer med udsigt over sognet, bl.a. med grave af to nedskudte piloter og frihedskæmper fra Anden Verdenskrig.

Ma-to 8-15, fr 8-13. I juni, juli og august tillige lø og sø 9-16.
59 65 30 42. www.faarevejlekirke.dk

137 ASNÆS KIRKE

Asnæs Kirkevej 12, 4550 Asnæs

Kirken er opført omkring 1140, smukt beliggende på det skrånende terræn ned mod den udtørrede Lammefjord. Flot udsigt til Vejrhøj. Sjældent korbuekrucifiks med "hvilende" Kristus i stil fra 1175. Senmiddelalderlig fløjaltertavle. Stor døbefont af gotlandsk kalksten – en såkaldt Paradisfont. Moderne kirkekunst er repræsenteret af Paul Stoltzes glasmosaik i tårnets vestvindue fra 1959 og af Ingolf Røjbæk, der har malet arkadefelterne i prædikestolen i 1965. Maja Lisa Engelhardt er 2022 repræsenteret ved tre glasmosaikker i kirkens sidefløj, kaldet "Det gyldne kapel".

Hele året ma-to 9-15, fr 9-12, søn- og helligdage ved gudstjeneste eller efter aftale på tlf. 51 85 00 34
www.asnaeskirke.dk. ifs@frimann.dk

138 GREVINGE KIRKE

Skolebakken 2, 4571 Grevinge

Freskomaleri af Niels Larsen Stevns på korvæggen (1924). Glasmaleri af Gerda Swane (1961). Tidl. altertavle med maleri af Adam Müller (1838). Hellereristningsstene/håndtegnssten fra bronzealderen. Enkelte sengotiske kalkmalerier. Gravsted for kunstnerne Sigurd Swane, Hanne Swane og Alfred H. Lilliendahl. Gravsted for den lokale journalist og forfatter Bent Kjærsgaard.

Hele året ti-fr kl. 8-15 og sø i kirketiden, lørdag efter aftale.
59 65 90 25 el. 21 60 91 38
www.grevingekirke.dk
graverkontoret1@live.dk

139 EGEBJERG KIRKE

Ved Kirken 8, 4500 Nykøbing Sj.
10 km S f. Nykøbing S

Altertavle og prædikestol Lorentz Jørgensen 1648 med henholdsvis Chr. IV og Frederik III monogram. Kalkmaleri "Skt. Kristoffer krydser floden" ca. 1350. Romansk døbefont 1550. Epitafium udført for Morten Boesen 1695. Meget højt beliggende - tidligere sømærke med udsigt til Roskilde Domkirke i klart vejr.

Åben, når personalet er til stede på kirkegården eller efter aftale på tlf. 24 20 59 32.
www.egebjergkirke.dk

ca. 1100

140 ORØ KIRKE

Bygaden 52, Orø, 4305 Orø
1 km fra Brønde havn, 2 km fra Østre færge

Dørringsbeslag 1200. Kalkmalerier og geometriske mønstre på bueribberne afdækket 2001. Gulvflise m. piscina 1250-1350. Prædikestol 1632. Altertavle ca. 1600. Dåbsfad af messing ca. 1600. Korbuekrucifiks m. sidefigurer 1400-tallet. Pietà ca. 1425. Præstetavle.

Hele året alle dage 8-16.
28 92 90 28. www.oroekirke.dk
paul@paulbanks.dk

Ca. 1190-1200

141 HØRBY KIRKE

Faurbjergvej 3A, 4300 Holbæk

Den største middelalderlandsbykirke omkring Isefjorden. Altertavle af Arne Haugen Sørensen. Ligkistebeslag fra omkr. 1700 i museum (Nordre sakristi).

Hele året alle dage 7-19.
59 46 10 12. www.kirkernepaatusenaes.dk el. facebook "Kirkerne på Tuse Næs". miva@km.dk

142 TUSE KIRKE

Tuse Byvej 43, 4300 Holbæk
1,5 km fra afkørsel 20, Holbæk Vest på Motorvej 21

Kalkmalerier af Isefjordsmesteren ca. 1475. Døbefont i granit ca. 1300. Prædikestol fra 1584. Altertavle ca. 1625.

Hele året alle dage 9-16.
59 43 94 40. www.tusekirke.dk. pihl@km.dk

ca. 1200

143 TVEJE MERLØSE KIRKE

Tveje Merløse 22, 4300 Holbæk
1 km S f. Holbæk

Lille romansk kirke m. tvillingetårne bygget af Hvideslægten. Herskabsgalleri. Prædikestol 1571. Epitafium (tidl. altertavle) af Lorenz Jørgensen 1670. Folder med omtale af kirkens inventar og historie findes i våbenhuset.

Hele året alle dage 8-16.
59 43 24 53. www.tvejemerloesekirke.dk

ca. 1140 *Koncerter, se kirkeblad og hjemmeside*

144 ÅGERUP KIRKE - VIPPERØD

Ågerupvej 79, 4390 Vipperød
8 km S f. Holbæk. Hovedvej 155. Motorvej 21, frakørsel 16 el. 17
Middelalderkirke fra 1100-tallet. Fløjaltertavle 1509. Romansk granitdøbefont. Prædikestol (barok). Kalkmalerier.
Hele året alle dage 8-20.
59 18 20 07 el. 40 50 24 31
www.kirkerneivipperoed.dk
kirkekontoret@kirkevip.dk

1150 Efter aftale Ågerupmaleren 1520 Se hjemmeside

145 KIRKE SONNERUP KIRKE

Englerupvej 78, Kirke Sonnerup, 4060 Kirke Såby, 1 km fra Holbækmotorvejen
Kirken er bygget af frådsten fra den nærliggende landsby Vintre Møller. Smukke gotiske hvælvinger fra 1400-tallet. Døbefont fra 1150. Firkantet form med et indristet latinsk kors på den ene side og tvillingearkader med kors på de tre andre. Gavle på bænke fra 1500-1600-tallet. Ældste er fra 1500 placeret i kirkens sydside længst mod vest og viser en hjælmklædt mand. Altertavle og prædikestol fra 1630´erne. Nyt alterbillede af Maja Lisa Engelhardt - Den Opstandne Kristus 2019.
Hele året alle dage 8-16.
46 40 50 04. www.troweb.org. mmg@km.dk

ca. 1150 Med hjælp

146 RYE KIRKE

Ejbyvej 12, Rye, 4060 Kirke Såby
500 m fra Munkholmvej
I apsiden/paradissiden kalkmaleri af "Majesta Domini" - den tronende Herre. I nordkapel maleri af H.C. Krock fra 1725 "Kristi Himmelfart" og kopi ved I.H. Cabott fra 1793 af Rafaels "Gravlæggelsen". Nyt orgel 2006, bygget af P.G. Andersen og Bruhn. Kirken er totalrenoveret 2020.
Hele året alle dage 8-16.
46 40 50 04. www.troweb.org. mmg@km.dk

Beg. af 1100-tallet Er graveren til stede, viser han gerne rundt Romanske ca. 1200 Adgang for kørestole og til handicaptoilet

147 ALLERSLEV KIRKE

Lejrevej 17, Allerslev, 4320 Lejre
Romansk kor og skib fra omkr. 1200 samt to sengotiske tilbygninger: sakristiet på kirkens nordside og tårnet i vest. Moderne våbenhus fra 1870'erne foran skibets syddør. I nordvæggen kan man stadigvæk se den gamle kvindeindgang, som for længst er muret til. Allerslev kirke er velproportioneret og har en meget fin akustik. Mange kalkmalerier i skibets hvælv fra omkr. 1450, kraftigt opmalede i 1898 af Ole Søndergaard under ledelse af J. Kornerup. Over altertavlen anes et kalkmaleri, som kom frem ved kirkens hovedrestaurering i 1997: en basunblæsende engel. Romansk døbefont. Kalkmalerier 1300 og 1400-tallet. Prædikestol m. lydhimmel 1630. Timeglas ca. 1700. Korbuekrucifiks 1500-tallet. Alterbordspanel ca. 1600. Udskåret stoleværk ca. 1650. Gravsten i gulvet 1600-tallet. Forfatteren Martin A. Hansen er begravet under tagdryppet syd f. kirkens kor. Sognehus med graverkontor (ved kirkegården), Munkedammen 8, Allerslev.
April alle dage 7-18. Maj-august alle dage 7-20. Sept alle dage 7-18. Okt-marts alle dage 8-16.
23 30 13 41. www.allerslev-kirke.dk eller på Facebook: Allerslev Kirkegård - Lejre
7172-allerslevkirke@km.dk

Cykelpumpe og vand til rådighed bag kapellet på kirkens nordside ved toiletterne.

148 UGERLØSE KIRKE

Kirkevej 4, 4350 Ugerløse
Kirkevej 4 (sidevej til Østrupvej)
Den gamle kirke er revet ned i ca. 1874, og den nuværende kirke er bygget i 1876. Døbefont ca. 1200. Prædikestol ca. 1600. Krucifiks, sengotisk ca. 1475. Altertavle af Carl Bloch 1881. Orgel, Busch 1884, renoveret og udbygget til 21 stemmer 2008. Pulpitur 2008. Kirkeskib "Norske løve" 2004. De 14 "Via Dolorosa-stationer" i kirkecafeen, hvor der altid er kirkekaffe efter gudstjenesten.
Hele året alle dage 8-16. Kirken kan være lukket pga. renovering. Se hjemmesiden.
26 84 67 91. www.ugerloesekirke.dk
sym@km.dk

Lysglobe, hvor der kan tændes lys Cykelpumpe og 220 v. stik ved gavlen til sognegård. Vandhane ved urnekirkegård Via rampe ved henvendelse til graver/kirketjener Ved henvendelse til graver/kirketjener Koncerter, se hjemmesiden.

149 UNDLØSE KIRKE

Hovedgaden 2, Undløse, 4340 Tølløse
Kirken er bygget i 1100-tallet og voldsomt udvidet i 1400-tallet, da den var valfartskirke for en Sankt Laurentius dyrkelse. Berømte kalkmalerier fra omkring 1425 med scener fra Kristi liv og død samt Laurentiuslegenden. Opstandelsesscenen er fremhævet i "Kulturkanonen". I årene 2013-2015 blev kalkmalerierne restaureret af Nationalmuseet efter en donation fra Augustinusfonden. Rigt renæssanceinventar med altertavle fra 1644 og prædikestol fra 1643. Et stort udvalg af stolestader fra både 1500 og 1600-tallet samt præstestol og pulpitur i kirkens vestende.
Hele året ma-lø 8-16. Sø 8-12.
29 38 54 75. www.undløsekirke.dk
aase.staer@mail.dk

150 NILØSE KIRKE

Kongstedvej 19, Niløse, 4293 Dianalund
Renoveret i 2020 med ny altertavle malet af kunstneren Adi Holzer. Prædikestolen er ligeledes malet samtidig. Den gamle altertavle hænger i tårnrummet. I våbenhuset hænger rammen fra den gamle altertavle samt et krucifiks af Niels Helledie, Skagen. Præstetavle og 2 gravsten.
Hele året ma-ons, når graveren er på kirkegården.
20 33 58 56. www.dianalundkirker.dk

1100-tallet

151 TERSLØSE KIRKE

Skellebjergvej 2m 4293 Dianalund
Ganske særlig indretning med moderne alter i centrum af middelalderkirken. Renoveringen er udført under ledelse af arkitekt Ebbe Lehn Petersen 1973-74. Kirkens opr. alterbillede hænger nu i tårnrummet, hvor også et moderne krucifiks er anbragt (oprindelse: se messingplade på bagsiden). Alterstager i messing fra 1550-75. Dåbsfad i messing fra omkr. 1625. Store gravsten/epitafier er anbragt i kirkens nordskib. Ligger lige overfor Tersløsegård, sommerbolig for Ludvig Holberg fra 1745-54. Tersløsegård er indrettet som museum.
Hele året ti-to kl. 8-15
22 30 26 41. www.dianalundkirker.dk
marjuu@outlook.dk

152 SØNDERUP KIRKE

Sønderupvej 6, 4200 Slagelse
8 km fra Slagelse ad Nykøbingvej
Smuk middelalderkirke - højt beliggende med en særdeles flot kirkegård og en gammel præstegård, der danner baggrund for kirken.
Hele året ti-fr 8-16 eller efter aftale. Kan være lukket, når graveren har ferie eller ved kirkelig handling, ring for info.
22 77 76 78 (præst) el. 42 91 41 79 (graveren).
www.soenderupkirke.dk. ttc@km.dk

1200 5/6 Grundlovsfest 13.00 - ca 17.00

153 SCT. MIKKELS KIRKE

Rosengade 4A, 4200 Slagelse
Afkørsel 38 og 39 fra motorvej E20
Den nuværende kirke bygget af munkesten i gotisk stil med kor og to sideskibe. Sengotisk tårn fra 1400-tallet, dog med et andet spir end oprindeligt. I koret glasmalerier 1903 og nadverbillede 1729 samt korkrucifiks 1525. Fra renæssancen prædikestol 1614 og døbefont med fonthimmel 1610 - alt med pragtfulde billedskærerarbejder. På det nye alter fra 2005 Frederik II´s bibel fra 1589 og altersølv (kun fremme ved gudstjenester): kalk 1592, kande 1611, disk 1749. Langs væggene en del gravsten, der opr. har ligget i kirkens gulv, foruden epitafier. To skibsmodeller ophængt i kirkeskibene. Orgel 1961, P.G. Andersen, 35 stemmer fordelt over 3 manualer og pedal. Overfor kirken: Kirkeladen fra omkr. 1500 med mindeplade for Slagelses berømteste disciple - bl.a. H.C. Andersen og B.S. Ingemann. Bygningen er i dag kirkekontor.
Ti-fr kl. 10-14. Søn- og helligdage kun ved gudstjenesten.
58 52 05 11. www.sctmikkels.dk
sanktmikkels.sogn@km.dk

ca. 1333 Se kirkens hjemmeside Se kirkens hjemmeside

154 SANKT POVLS KIRKE

Kirkepladsen 1, 4220 Korsør
Maleri: "Den hellige Hieronimus i ørkenen" af Giovanni Battista Moroni (1520-1578). Prædikestol fra den oprindelige kirke dateret 1656. Kalkmaleri i apsis: "Juleenglene" udført af F. C. Lund i 1874. Kirkeskibet "Corsöer" fra 1789.
Hele året ma-fr 9-15
58 37 13 09. www.sktpovls.dk
sanktpovls.sogn@km.dk

Morgensang hver fredag (maj-sept.) kl. 9.30

155 SKT. NICOLAI KIRKE - SKÆLSKØR

Gammelgade 2, 4230 Skælskør
Altertavle renoveret. Præstetavle. 3 skibsmodeller. Orgel Frobenius. 3 gravsten i våbenhus (tårnrum).
Hele året alle dage 8-18. Kirken kan være under renovering, se hjemmeside.
51 15 01 35. www.sesogne.dk

1230 Gratis sommerkoncert hver torsdag i juli måned kl. 20

156 GIMLINGE KIRKE

Kirkestræde 3A, Gimlinge, 4200 Slagelse
Slagelse landevej (22). 4 km S f. Sørbymagle. 12 km SØ f. Slagelse
Korbuekrucifiksgruppe 1425. Prædikestol m. våbenskjold 1594. Altertavle 1600. Epitafium Hugo Lützow 1693. Malmlysekrone 1694. Præstetavle siden reformationen. C.S. Qvistgaards gravsted.
Hele året alle dage 8-16.
24 84 64 33. www.gimlinge-hyllested-kirker.dk
jlu@km.dk

1409 1409 og tidl.

157 LYNGE KIRKE

Lyngevej 6, 4180 Sorø. I Lynge landsby syd for Sorø. Tag Skælskørvej fra Sorø under jernbanen og gennem bydelen Frederiksberg. Lynge ligger straks syd for Frederiksberg adskilt af åben mark.
Præste- og bispetavle i korbuen. 3 skulpturer samt krucifiks fra middelalderen. Bemalet prædikestol ca. 1680. Maleri og epitafium 1600-tallet. Orgel Marcussen & Søn 1989. Historisk miljø omkring kirken med smuk præstegård og sognelade.
Hele året alle dage 8-16.
21 62 28 11. www.lynge-kirke.dk
graverlyngekirke@mail.dk

Lynge Kirke er et stop på cykelruten "Ingemannruten"

158 VESTER BROBY KIRKE

Strandvejen 17A, Vester Broby, 4180 Sorø
8 km fra Sorø mod Næstved. Frakørsel lige inden Susåen
Meget fine kalkmalerier fra ca. 1150 og frem til 1400 årene. Medaljon forestiller Gud, som skaber dyrene. I apsis findes et romansk maleri, der fremstiller Kristus som konge, indrammet i en regnbueoval, en mandorla.
1/4-30/9 alle dage 8-17. 1/10-31/3 alle dage 8-16.
24 83 30 16 (graveren). www.vester-broby.dk

159 HARALDSTED KIRKE

Kastrupvej 14, 4100 Ringsted
Midt i landsbyen. 7 km N f. Ringsted. E20, frakørsel 36 mod Holbæk
Træskærerarb. ca. 1525. Malmdøbefont 1300-tallet. Monstransskab 1527. Altertavle og prædikestol ca. 1600. Broncerelief af Erik Heide. Altertæppe og brudetæppe fra 2010, tegnet af Ulrich Rössing. Knud Lavards Kapel (ruin) 900 m Ø f. kirken.
April-okt ti-fr 8-15.
26 17 16 29 (sognepræst)
www.haraldstedkirke.dk

160 SCT. BENDTS KIRKE

Sct. Bendtsgade 9, 4100 Ringsted
Ringsted Midtby. Afkørsel 36, motorvej E20

Danmarks første konge- og dronningekirke og første teglstenskirke. Valdemarernes store gravkirke med talrige konge- og dronningegrave. Enestående kalkmalerier i koret fra ca. 1268 og i korsskæringen fra ca. 1300. Altertavle fra 1699 og prædikestol fra 1609. Romansk døbefont fra 1153-1164. Munkestole i koret fra benediktinerklostret ca. 1400 med træsnitstavler med bibelske billeder. Nyindrettet museumskapel og glasmontre med messehagler fra 1600-1800. Kopi af Dagmarkorset og den originale blyplade med inskription fra Kong Valdemar den Stores grav. Mindetavle og maleri af Joakim Skovgaard for Dronning Dagmar. Flere epitafier og adskillige gravsten, deriblandt Danmarks største. Orgel Poul Gerhard Andersen 1969-70, 46 stemmer. Syd for kirken er der en lille klosterurtehave.
1/5-31/8 alle dage 10-16. 1/9-30/4 alle dage 10-13.
57 61 11 61. www.ringstedsogn.dk
1170 *Se hjemmeside*

161 KARISE KIRKE

Kildevej 1A, 4653 Karise
20 km S f. Køge ad landevej 209

Prædikestol 1630. Antependium og kortæppe af Vibeke Gregers 1997. Orgel Marcussen & Søn. Præstetavle. Det Moltkeske Gravkapel kan beses gennem låge efter aftale med graveren.
Hele året ma-lø 9-15. Søn- og helligdage v. gudstjeneste.
40 25 59 65. sogn.dk/karise
Graverkontor4653@gmail.com
1261 *Efter aftale* *Ældste 1275*

162 SANKT KATHARINA KIRKE - STORE HEDDINGE

Kirketorvet 9, 4660 Store Heddinge
3 km Ø f. rute 261, hovedvejen mellem Køge og Rødvig Stevns

Sankt Katharina Kirke er en unik kirke og er Danmarks eneste middelalderkirke med et oktogonformet (8-kantet) kirkerum. Altertavlen fra 1836 er et maleri af J.L. Lund. Celebrantstolen fra 1525 er placeret i koret er kirkens eneste tilbageværende stykke middelalderinventar. Døbefonten er bronzestøbt og udført af billedhuggeren J. A. Jerichau i 1867. Kirken har to orgler. På det lille pulpitur i tårnrummet står ét bygget i 1877 af orgelbygger Knud Olsen, og dette er det største, der er blevet bevaret af denne orgelbygger. Det nye orgel er bygget af orgelbygger Frobenius i 1976.
Hele året alle dage 8-16.
23 35 30 25 el. 51 41 82 40 (kirkekontoret)
www.sanktkatharinakirke.dk
storeheddinge.sogn@km.dk
ca. 1200 *Kontakt kirkekontoret for bestilling af rundvisning* *Lysglobe i sydfløj* *Assistens Kirkegård, Sigerslevvej 7* *Via sydfløjen, kun i personalets arbejdstid* *I administrationsbygningen, Kirketorvet 4* *www.sanktkatharinakirke.dk*

163 HYLLEHOLT KIRKE

Hovedgaden 13C, 4654 Faxe Ladeplads
Midt i byen Faxe Ladeplads

Altermalerier "Kristi Himmelfart" 2002 og altertæppe "Moses skuer Guds herlighed bagfra" 2002 af kunstneren Maja Lisa Engelhardt. "Dåbskjolebænk" 2016 af billedhugger Laila Westergaard i Døbefontens Have; "Salmernes bænk" og "Bænk med fisk og kors" 2020 på kirkens sydside af billedhugger Laila Westergaard.
Hele året alle dage 8-16
56 71 72 86 el. 56 71 60 83
www.hylleholtkirke.dk. hylleholt.sogn@km.dk
1878 *På kirkegården* *Se hjemmeside*

164 FAXE KIRKE

Kirketorvet 11, 4640 Faxe

Kalkmalerier ca. år 1500 i våbenhus, restaureret i 2014-15. Nyfundne kalkmalerier ca. år 1500 i skibets vestside, restaureret 2006. Altertavle 1717 flyttet til østvæg i sideskib. Prædikestol Abel Schrøder 1615. Korbuekrucifiks har fået forgyldt glorie samt en central plads på korets østvæg mellem de 2 nyåbnede østvinduer, skabt af Peter Brandes i glasmosaik. Ny alterskranke af Peter Brandes med de 12 apostles symboler i forgyldt smedejern. Ny farvesætning i hele kirken af Maja Lisa Engelhardt. Romansk døbefont. Romansk dørovertligger m. dyremotiver i sideskib. Herskabsstol for Rosendal Gods. Orgel Marcussen og Søn 2007, 21 stemmer.
Hele året ma-to 9-15, fr 9-13.
56 71 35 52. www.faxekirke.dk. sla@km.dk
For koncerter og andre arrangementer se kirkens hjemmeside

165 KONGSTED KIRKE

Dyssevej 2, Kongsted, 4683 Rønnede
3 km Ø f. E47/55, frakørsel 37. 2,5 km fra frakørslen, 4 km fra Skovtårnet, 3 km fra Kobanke (Sjællands højeste punkt)

Kalkmalerier: Kongstedmesteren ca. 1430 og Faxemesteren ca. 1500. Døbefont 1200-tallet. Altertavle 1600 Bertel Snedker. Korgitter og prædikestol 1619 E. Schrøder. Herskabsstole m. våbenskjold.
Hele året alle dage 8-18.
56 71 11 56. www.kongstedkirke.dk
kettylp@gmail.com
Efter aftale

166 VALLENSVED KIRKE

Vallensved Bygade 39, 4700 Næstved
8 km V f. Næstved på landevej 22 mod Slagelse. 1 km fra Fodsporet (nedlagt jernbane) cykelsti

Glasmosaik af Maja Lisa Engelhardt 2015. Kalkmalerier fra 1500 (nyrenoveret i 2018). Altertavle fra ca. 1600. Gotisk korbuekrucifiks fra 1250. Sengotisk korbuekrucifiks fra 1525. Moderne lysekroner fra 1996. Præstetavle.
Hele året alle dage 9-16.
55 44 52 60 (ti-fr bedst 12-13).
vallensved-graveren@mail.dk
Kalkmalerier fra 1500 (nyrenoveret i 2018). *Glasmosaik af Maja Lisa Engelhardt 2015* *Luftpumpe og cykelstativer. Nem adgang fra "Fodsporet"-cykelsti (asfalt) mellem Slagelse og Næstved* *Nydesignet/renoveret kirkegård færdig i 2023.* *Borde og bænke til fri brug* *Både til kirke og kirkegård*

167 SCT. PEDERS KIRKE, NÆSTVED

Sct. Peders Kirkeplads 16, 4700 Næstved
Tæt ved Axeltorv i byens centrum og overfor Hotel Vinhuset

Kirken er nyrestaureret 2014-16. Mange kalkmalerier bl.a. Valdemar Atterdag. Mange epitafier. Prædikestol fra 1671. Stolestader (munkestole) fra ca. 1500. Fornem "lysearm" fra 1696, skænket af Hans Hornemann. To nye orgler i særklasse. Hovedorglet er det romantiske Eule orgel og indeholder 39 stemmer. Kororglet er et rekonstrueret Svalredeorgel bag Hans Brebus´ historiske facade og indeholder 17 stemmer.
1. apr-30. sept ti-fr 11-17, lø 10-14. Søn- og helligdag ved gudstjenesten. 1. okt-31. marts ti-fr 11- 16, lø 10-14.
29 90 42 43 el. 29 46 13 62 (kirketjener) el. 55 72 31 90 (kirkekontoret). www.sct.pederskirke.dk
sct.peders@gmail.dk
Kirketjeneren

168 SCT. MORTENS KIRKE

Kattebjerg 2, 4700 Næstved
I byens centrum

Abel Schrøder den Ældre prædikestol 1602, renoveret 2020. Abel Schrøder den Yngre altertavle 1667 med relieffer af lidelseshistorien, renoveret 2020. Sidealtertavle med to faste og to bevægelige fløje 1526, indviet til Sct. Peder. Kalkmaleri af Sct. Morten. Korbuekrucifiks 1520. Døbefont af malm 1515. Epitafier fra 1500-tallet. Orgel Frobenius 1975, 44 stemmer.
Hele året ti-fr 10-16., lø 10-14.
55 73 57 39. www.sctmortenskirke.dk
Kirketjeneren

169 SKT. JØRGENS KIRKE

Parkvej 101, 4700 Næstved. Næstved Syd

I forhallen farvestrålende billede "Se jeg er med jer alle dage" malet af Susanne Krage 1999. Vægtæppe med Skt. Jørgen og dragen af Thetis Blacker. I kirken: Lyskomposition med ca. 1600 små elektriske pærer som altertavle af billedkunstner Mogens Jørgensen 1997. 11-kantet døbefont fra ca. 1300. Krucifiks i støbejern af Erik Heide 2000. Spiralformet lysglobe 2003. Orgel Carsten Lund 1985 med 21 stemmer intoneret i fransk barokstil. Udsmykning af prædikestol (Antepulpit) vævet tekstiler, design Ulrich Rössing i samarbejde med væver Mona Lise Martinussen. I alt er der 4 vævede tekstiler i kirkeårets farver (her i kirken valgt i stedet for messehagler), der alt efter hvilken liturgisk farve er gældende hænges ved prædikestolen. I hjørnet tidligere altertavle af Stefan Viggo Pedersen (1891-1965).
Hele året ma-on 10-13, to-fr 10-12 eller efter aftale
55 73 71 10. www.sjkn.dk
sanktjoergens.sognnaestved@km.dk
1978

170 KARREBÆK KIRKE

Kirkebakken 2, 4736 Karrebæksminde

Thorvaldsens Kristusfigur. Kalkmalerier. To skibsmodeller. Smuk udsigt fra kirkegården over Karrebæk Fjord.
Hele året ma-fr 7-15. Søn- og helligdage ved gudstjeneste og kirkelige handlinger
www.karrebækkirke.dk. pkra@km.dk
Elstik, vand og toilet (åbent ind til solnedgang) ved graverhuset

171 VEJLØ KIRKE

Vejløvej 67A, 4700 Næstved

Andreas-tavle fra o. 1500. Slattenpattenfigur, der bærer prædikestolen, skåret af Abel Schrøder o. 1669. Firkantet skånsk døbefont.
Hele året alle dage 8-16.
55 70 00 31. www.vejloe-kirke.dk
vejloe-kirkegaard@pc.dk

172 JUNGSHOVED KIRKE

Hovmarken 4, 4720 Præstø. 3,5 km fra afkørsel mod Jungshoved fra Præstø-Kalvehavevejen

Kirken nævnes første gang i Kong Valdemars Jordebog år fra 1231. Tårnet, der blev påbegyndt i sidste halvdel af 1400-tallet, er bygget mod nord. Kalkmalerifrise fra sengotisk tid, hvor Djævelen danser kædedans med adelige. I koret også kalkmalerier med korsfæstelsesgruppe, samt narrehoveder med bjælder i huen i to af hjørnerne på hvælvene. Altertavlen er et relief af Bertel Thorvaldsen, der i julen 1839 blev indsat i rammen fra tidligere altertavle skåret af Bårse Herreds snedker omkring 1590. Firkantet døbefont med relieffer af brændt ler på de 4 sider med motiver i nyklassicistisk stil af Bertel Thorvaldsen. Prædikestol fra 1605-1610 skåret i højrenæssancestil af Abel Schrøders værksted i Næstved. Orgel bygget af Frederiksborg Orgelbyggeri i 1969. I flere århundreder var kirken nært knyttet til Jungshoved Slot, der blev ødelagt under svenskernes hærgen omkring 1660 og endelig nedrevet ca. 1717. I dag er den tilstødende slotsbanke et fredet fortidsminde.
Hele året ti-fr 8-16.
24 80 08 32. www.jungshovedkirke.dk
bent10101950@gmail.com
ca. 1225-1250 *Kontakt for rundvisning af grupper* *Elstik i kirkemuren ved cykelstativ* *Via rampe*

173 UDBY KIRKE

Pasmergårdsvej 13, Udby, 4750 Lundby
9 km nord for Vordingborg. Hovedvej 151. E47/55, frakørsel 40

Katekismus altertavle. Nyrestaurerede kalkmalerier og kirkebænke. Digitalt orgel med 56 stemmer. Grundtvigs Mindestuer i præstegården. Se kirkens hjemmeside for åbningstider. Åbent for grupper hele året efter aftale.
Hele året alle dage 8-18.
Grundtvigs mindestuer: 60 48 58 20/dorrit@adslhome.dk eller 55 98 10 19 (sognepræst)
www.udbykirke.dk. 7477@sogn.dk
1300 *Kirkegård i mange niveauer og med Grundtvigs Mindesten på toppen*

174 KASTRUP KIRKE

Sct. Clemensvej 63, 4760 Vordingborg
3 km fra Vordingborg mod Næstved ad landevej 22. Th. ad Sct. Clemensvej ca. 2 km

Sct. Clemens altertavle fra ca. 1500. Granitdøbefont med inskription. Unggotisk krucifiks med både romanske og gotiske træk. Prædikestol fra ca. 1600, sikkert udført af Bertel Snedker, med billeder af Kristus som Salvator Mundi og de 4 evangelister med deres symboler. Kirkegangskonestol i våbenhuset. Kirken har 2 klokker, den ældste fra 1476. Tyskergrave Ø f. kirkegården.
Juni-aug ti-to 9-15.
23 45 92 66. www.kastrupkirke.dk

175 VOR FRUE KIRKE - VORDINGBORG KIRKE

Kirketorvet 14A, 4760 Vordingborg
Ca. 8 km fra E20 afkørsel 40 mod Vordingborg ad Københavnsvej, derefter ad Algade

Kirkens ældste del er fra ca. 1350 med senere ombygninger og tilføjelser omkring år 1400 og 1600. "Anna Selvtredie-tavle" fra ca. 1470. Kalkmalerier tillagt "Helligtrekongers-maleren" ca. 1460. Prædikestol i højrenæssance fra 1601. Altertavle, epitafium og korgitter fra Abel Schrøders værksted ca. 1640. I kirkens tårnrum hænger et pilgrimsstempel til brug for pilgrimsvandrere. At det er en pilgrimskirke er markeret med en nedstøbt muslingeskal ved indgangen til tårnet.

Hele året alle dage 8-16 - åbnes ved hjælp af mobiltelefonkode

55 37 02 13. www.vordingborgkirke.dk
ontor@vk-kontor.dk

1300, tilbygninger i 1400 og 1600

176 PETERSKIRKEN

Skovstræde 20, 4773 Stensved
Motorvej E47, afkørsel 41 mod Møn

Altertavle af Joakim Skovgaard. Orgel A. H. Busch & Sønner. Skibsmodel.

15/5-31/8 ma-to kl. 9-15, fr. 9-12.

51 51 31 57. www.stensbykirke.dk
9109@sogn.dk

1891

177 KALVEHAVE KIRKE

Kirkevejen 2, 4771 Kalvehave
E47/55, frakørsel 41 mod Møn

Altertavle, højrenæssance ca. 1590 af Bårse Herreds Snedker. Prædikestol bruskbarok 1639. Krucifiks delvis af Næstved Madonna Mesteren ca. 1300. Helligkilde.

18/6-2/8 ti-fr 14.30-16.30.

61 37 89 60. www.kalvehavekirke.dk
ech@km.dk

1225-1250

178 BORRE KIRKE

Klintevej 374, 4791 Borre
Ud til Klintevej, rute 287

Senromansk teglstenskirke fra år 1200 - 1250. Senrenæssance altertavle fra 1627. Prædikestol i højrenæssancestil 1591. Tårnur fra 1596 med kun én viser. Lokal udstilling i koret. Musik i kirken i åbningstiden.

Hele året ma-fr 9-16 samt under gudstjenesten søndag.

55 81 26 03. www.maglebyborre.dk
borrekirke@gmail.com

179 MAGLEBY KIRKE

Klintevej 500, 4791 Borre
Ud til Klintevej, rute 287

Romansk munkestensbygning. Skib og tårn er fra omkr. 1200-1250. Oprindelig med tvillingetårn, som i dag er dækket af skalmur. I det 15. og 16. årh. omdannes kirken til gotisk stil. Sakristi og våbenhus fra 1400-tallet. Altertavle i højrenæssancestil fra 1598. Musik i kirken i åbningstiden. Nyrenoveret med nyfundne kalmalerier.

Hele året ma-fr 9-16 samt under gudstjenesten søndag

55 81 26 03. www.maglebyborre.dk
borrekirke@gmail.com

180 BOGØ KIRKE

Bogø Hovedgade 177, 4793 Bogø By
I den nordlige ende af hovedgaden

Smuk middelalderkirke, seværdig gl. kirkegård med storslået udsigt over vandet til Sjælland.

Hele året alle dage 8-18.

www.bogoekirke.dk

LOLLAND FALSTER

181 STUBBEKØBING KIRKE

Torvet 5, 4850 Stubbekøbing
Motorvej E47/E55, afkørsel 43

Kalkmalerier 1400. Korgitter 1620 med krucifiks 1450. Monstransskab 1400. Prædikestol 1634.

Hele året alle dage 8-16 - ofte længere. Se aktuelle tider på hjemmesiden under "kontakt".

54 44 12 30
www.stubbekoebing-maglebraende.dk

182 HORBELEV KIRKE

Bønnetvej 1, 4871 Horbelev
14 km NØ for Nykøbing F. landevej Grønsundsvej. Motorvej E47 afkørsel 44

Trefløjet Maria-altertavle 1400-tallet. Altertavle 1640. 8-kantet døbefont ca. 1400. Se brochure med cykelrute mellem 5 kirker i området på kirkens hjemmeside.

April-nov alle dage 9-16. Dec-marts ma-fr 9-16.

20 44 86 91. www.horbelevkirke.dk
anne-grethe18@hotmail.com

183 TINGSTED KIRKE

Tingbanken 9A, Tingsted, 4800 Nykøbing F
7 km N f. Nykøbing F. 3 km fra E55, frakørsel i Stubberup mod Tingsted

Kalkmalerier. Altertavle og prædikestol 1600-tallet.

Hele året alle dage 8-16.

61 68 01 25. www.tingstedkirke.dk
kasseren@tingstedkirke.dk

1160 *Elmelundemesteren*

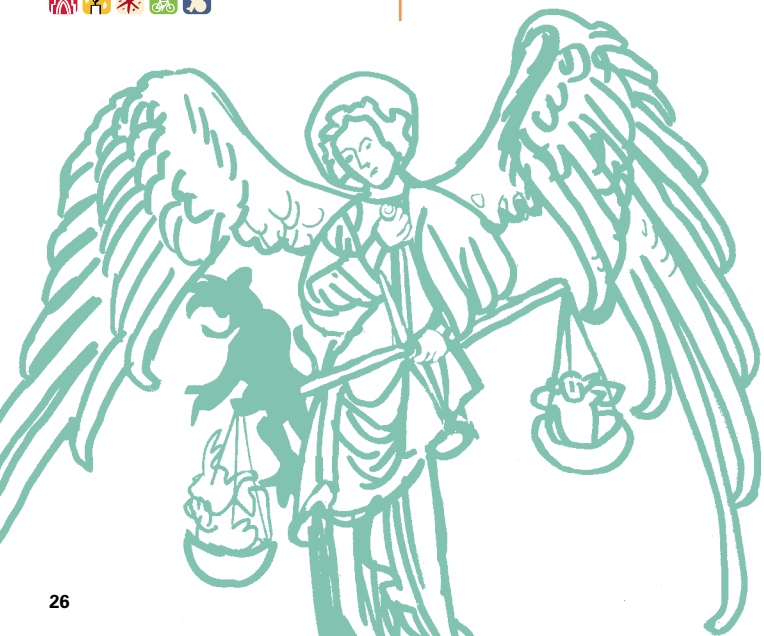

184 IDESTRUP KIRKE

Møllevej 22A, 4872 Idestrup
Centralt i Idestrup

Døbefont 1946. Begravelseskranse.

Hele året ma-to 8-15, fr 8-12.

40 21 81 45.

1200

185 KLOSTERKIRKEN

Kirkepladsen 1, 4800 Nykøbing F
Motorvej E47, afkørsel 44, Nykøbing Falster centrum

Anetavle med dronning Sophie og familie. Altertavle. Epitafium med billede af Lucas Cranach d. Æ. Døbefont.

Maj-sep. alle dage 10-17.30. Okt-april alle dage 10-16.

43 58 34 00. www.nykfsogn.dk
post@nykfsogn.dk

ca. 1470

186 NORDRE KIRKE

Stubbekøbingvej 105, 4800 Nykøbing F
Motorvej E47, afkørsel 44, Nykøbing Falster Nordre Kirkegård

Opført som kapel i 1923 på Nordre Kirkegård. Indviet som kirke i 1993. Nyt inventar af malerkunstner Erik Mortensen og billedhugger Ove Bang Jørgensen i 1992.

Maj-sept alle dage 10-17.30. Okt-april alle dage 10-16.

43 58 34 00. www.nykfsogn.dk

187 TOREBY KIRKE

Torebyvej 56A, 4891 Toreby L
7 km f. Nykøbing F. 11 km f. Sakskøbing

Korsgruppe 1250. Kalkmalerier i sakristi 1400. Alterbillede Perugino/Küchler 1495/1849. Prædikestol Ringnis 1645.

28/6-18/8 alle dage 10-15.30.

54 86 92 04 (kirkekontor). www.torebysogn.dk
toreby.sogn@km.dk

188 KETTINGE KIRKE

Præstegårdsstræde 4, 4892 Kettinge
Ved Kettingevej, amtsvej 297

Kalkmalerier i hele kirken (Elmelundemester/elev?) ca. 1520. Altertavle og prædikestol ca. 1600.

Hele året ma-lø 8.30-15.30.

51 15 32 27. kettingekirke.dk
kettinge-bregninge.sogn@km.dk

1200

189 HUNSEBY KIRKE

Hunseby Kirkevej 12, 4930 Maribo

Kirken er en gammel patronatskirke under godset Knuthenborg. Kirken er den ældste bygning i Danmark fra 1060. Det er den første kirke i Danmark, hvor man holdt julegudstjeneste den 24. december. Det var i julen 1851 hos pastor Gude. Inde i kirken er familen Knuts gravkapel i 2 etager samt våbenskjold på 4 stolerækker og på altertavlen. Ny døbefont i marmor "Fiorite" fra 2007 af kunstner Jesper Neergaard. Nyt dåbsfad og kande af sølvmed Erik Sjødahl. Prædikestol fra 1617. 2 skulpturer af kunstneren Walter Green. På kirkegården er familien Knuths nuværende familiegravsted indrammet af tempeltræer. Sagnkongen kong Huns hoved og hans navle kan ses ude på den vestlige kirkemur.

Hele året alle dage 9-16.

54 78 05 48. www.hunsebykirke.dk
hunseby@mail.dk

190 FEJØ KIRKE

Kirkevej 44, 4944 Fejø
4 km fra færgen, Vester Havn

Smuk beliggenhed ved Smålandshavet. Kirken er fra 1200-tallet, omgivet af en kirkegårdsmur i kløvet kampesten. Kirkefolder med beskrivelse af kirkens indre ligger i våbenhuset. Der er mulighed for at tænde lys i lysgloben og sidde i stilhed. De fine gravminder på kirkegården og annekskirkegården fortæller deres egen historie, hvis man giver sig tid til at lytte...

Hele året ma-to kl. 10-15, i sommerhalvåret tillige fre-søn kl. 10-17.

28 51 50 47. www.sogn.dk/fejoe og www.visitfejoe.dk. 7667@sogn.dk

191 VESTERBORG KIRKE

Rosningevej 2, 4953 Vesterborg

Lolland-Falsters første rigtige bispesæde (1805 - 31). I begyndelsen af 1800-tallet større ombygning: vinduer, tagrytter, altertavle. I kirken mindetavle for Vesterborg Lærerseminariums grundlæggere: C.D.F. Reventlow, A. Hansen og P.O. Boisen. På kirkegården biskop P. O. Boisens familiegravsted.

1/4-31/10 ti-to 8-15 og fr 8-12.

23 25 92 42. www.vesterborgkirke.dk

1400

192 SANKT NIKOLAI KIRKE

Nordenkirke 4, 4900 Nakskov
Nær Axeltorv, i bil via Vejlegade

Købstadskirke. Ældste del fra 1200-tallet, færdigbygget 1653. Inventar: Altertavle 1616 (Anders Mortensen), prædikestol 1630 (Ringnis). Nyrenoveret Lorentz-orgel med facade fra 1648. Pengeblok fra 1573. Granat indskudt i kirken 1659 af byens svenske belejrere. Præstetavler siden reformationen. Gravsten for Anders Perlestikker, præsten bag Danmarks næstældste kirkebog (1618-26). 70 meter højt kirkespir.

Maj-okt ma-fr 8-15, og lø 9-12. Nov-april ti-fr 8-15, lø 9-12.

30 73 43 88 (kirketjener) el. 41 60 13 87 (menighedsrådsformand). www.nakskovkirke.dk
kirken@sktnikolai.dk

Svingelsvej 80, 4900 Nakskov. Se kort i kirken

193 LANGØ KIRKE

Vester Oddevej 5A, Langø, 4900 Nakskov
12 km V f. Nakskov

Enkel, lille kirke ved fiskerleje i Nakskov Fjord bygget af de lokale fiskere 1900-01. Nær cykelrute og primitiv teltplads. Ny fritstående klokkestabel 1999. Smuk udsigt over Søndernor.

Hele året alle dage 8-18.

54 94 80 19. www.vestenskov.dk

1901 *Strandgudstjeneste og havnegudstjeneste: Se opslag og hjemmeside*

VEJKIRKER

og andre åbne kirker

Symboler/Symbols/Zeichen

Kirke fra middelalderen
Medieval church
Kirche aus dem Mittelalter

Kirke fra nyere tid (1536-1940)
Church from 1536-1940
Kirche aus der Zeit 1536-1940

Moderne kirke
Modern church
Moderne Kirche

Kirkeværter
Hosts
Empfangspersonen

Mulighed for at tænde et lys
Possibility to light a candle
Möglichkeit eine Kerze anzuzünden

Kalkmalerier
Frescos
Freskomalereien

Glasmosaik
Stained glass
Glasmosaik

Moderne/nyere kirkekunst
Modern art
Moderne Kunst

Adgang til klokketårn
Access to bell tower
Zugang zum Glockenturm

Cykelvenlig vejkirke
Bicycle-friendly church
Fahrradfreundliche Kirche

Cykelvenlig vejkirke med elstik
Electric Bicycle-friendly church
Kirche mit Elektroanschluss für Fahrrad

Kirke på Klosterruten
Church on the Danish Monastic Route
Kirche der dänischen Klosterroute

Kirke på Den Danske Pilgrimsrute
Church on the Danish Pilgrim Route
Kirche am Dänischen Pilgrimsweg

Seværdig kirkegård
Worthseeing cemetery
Sehenswerter Friedhof

Adgang for kørestole
Access for wheelchairs
Zugang für Rollstühle

Handicaptoilet
Toilet for the disabled
Toilette für Behinderte

Koncerter etc.
Concerts etc.
Konzerte u.a.

Denne brochure indeholder oplysninger om vejkirker og andre åbne kirker på Ørne: Kirkens adresse, som du nemt kan taste ind på en GPS, kørselsvejledning, åbningstider, seværdigheder, koncerter m.v.

Brochuren er udgivet af Kirkefondet og finansieret af de deltagende kirker. En tilsvarende brochure for Jylland kan rekvireres hos Kirkefondet eller downloades på www.vejkirker.dk.

Information about roadside churches and other open churches in Jutland: how to find them, opening hours, sights, concerts etc.

Auskunft über viele der Kirchen in Jütland die offen sind: Weghinweise, Öffnungszeiten, Kunst und Denkmäler, Konzertzeiten u.a.

Den Danske Klosterrute
Få mere information på
www.klosterruten.dk

Den Danske Pilgrimsrute
Få mere information på
www.santiagopilgrimme.dk

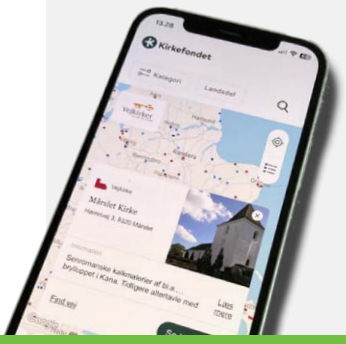

TAG VEJKIRKERNE MED PÅ MOBILEN

Scan QR-koden og se vores nye, digitale vejkirkekort på www.vejkirker.dk hvor du kan finde de nærmeste vejkirker, søge på kategorier m.m.